

脳・心臓・胃がんドック検診一部助成のお知らせ

町では、知床らうす国保診療所で行う「脳ドック検診」「心臓ドック検診」「胃がんドック検診」の一部助成を行っています。希望される方は保健福祉課窓口までお越しください。

○募集人数・・・【脳ドック 13 名】【心臓ドック 10 名】【胃がんドック 7 名】

※検診期間は（後期分）令和 8 年 3 月末日までとなっております。

※定員に達し次第、募集を終了します。（先着順）

○検診項目

【脳】診察、身体計測、頭部 MRA、MRI、頸動脈エコー、ABI 検査、心電図、眼底検査、血液検査、尿検査、簡易認知症機能検査

【心臓】診察、身体計測、胸部レントゲン、胸部/腹部 CT、冠動脈 CTA、ABI 検査、頸動脈/心臓エコー、心電図、24 時間心電図、血液検査、尿検査

【胃】胃カメラ検査

○助成対象者

- ・脳・心臓ドックは、羅臼町民で特定健診対象者の方（令和 7 年 4 月 1 日時点で 40～74 歳の方）
- ・胃がんドックは、羅臼町民で令和 7 年度中に満 50 歳～74 歳の方
- ・社会保険加入の方も対象になります。
- ・申込時点で町税・国民健康保険税の滞納がない方
- ・生活習慣病改善の意思がある方 ・受診結果の提供が可能な方
- ・要精密検査となった場合に受診の意思のある方
- ・過去 5 年間に同じドックの助成を受けていない方
- ・脳ドック検診は、脳血管治療中の方、既往のある方、
心臓ドック検診は、心臓疾患治療中の方、既往のある方は、対象外になります。



○申請のながれ

- ① 助成希望の方は、申請書の記入がありますので、役場保健福祉課までお越しください。
- ② 内容を審査し可否を決定します。
- ③ 可否が決定になりましたら、助成決定（却下）通知書を発行しますので、直接、知床らうす国保診療所に申込をしてください。
- ④ 当日は、助成決定通知書を知床らうす国保診療所に提出し、差額分をお支払いしてください。
※助成決定前に診療所に予約をすると、助成対象にはなりません。必ず決定通知書が届いてから予約するようにお願い致します。

○助成額・自己負担額について

【脳ドック】15,000 円（18,000 円程度）【心臓ドック】30,000 円（25,000 円程度）

【胃がんドック】7,000 円（8,400 円程度）※（ ）内は自己負担額です。

脳ドック、心臓ドック検診は、特定健診の内容が含まれています。国民健康保険加入者は令和 7 年度の特定健診（年 1 回）を受診したことになります。

お問合せ：保健福祉課 87-2161

令和 8 年度小規模保育園入園申し込みについて

令和 8 年 4 月から入園を希望する場合は、教育・保育給付認定を受ける必要がありますので、申請書類を令和 8 年 1 月 30 日までに保健福祉課窓口へ提出願います。

・保育園は、保護者（父母や同居している親族）が働いているなどの理由で（※1）、保育が必要な子どもたちを保育します。

（※1）…以下の理由が該当します。（それぞれの理由により、利用できる期間が異なります。）

- 1.就労 2.妊娠・出産 3.病気・障がい 4.就学・職業訓練 5.親族の介護・看護
6.求職活動 7.災害復旧 8.虐待やDVのおそれがあるとき 9.その他 1～8 に類する状態として町長が認める場合

小規模保育事業B型 ちゅーりっぷ保育園（運営主体 有限会社M&Y）			
保育場所	羅臼町栄町 63 番地 11		
対象児童	「地域型保育給付 3 号認定」を受けた生後 3 か月～幼稚園入園前までの乳幼児		
開園時間	午前 7 時 30 分～午後 6 時 30 分	定員	11 名
開園日	月～土曜日（日曜日・祝祭日・年末年始（12/31～1/5）を除く）		
保育料	世帯の市町村民税所得割合算額に応じて町が決定します。（支払方法については事業所へ直接支払うことになります。）	給食	自園調理

※保育料の算定にあたっては、4 月から 8 月までは前年度の市町村民税に基づき算定し、9 月より算定に用いる税額年度が当該年度に切り替わります。

※未申告等で所得不明の場合、利用者負担額（保育料）は最高額で決定します。

・世帯の変更があった場合などは、変更手続きが必要となりますので必ず保健福祉課までお越しください。

お問合せ先 保健福祉課 子ども子育て支援係

☎ 0153-87-2161

令和6年度 決算報告

【全会計の決算状況】

		歳入	歳出	差引
一般会計		57億7,779万円	55億4,624万円	2億3,155万円
特別会計	国民健康保険	9億4,812万円	9億4,512万円	300万円
	介護保険	4億4,654万円	4億2,894万円	1,760万円
	後期高齢者医療	8,448万円	8,104万円	344万円
	国民健康保険診療所	2億2,736万円	2億2,296万円	440万円
公営企業会計	水道事業	7億1,749万円	7億6,048万円	△4,299万円

（一般会計の歳入）

歳入費目	金額	内容
町税	6億1,852万円	町民の皆さんからの税金
地方譲与税	1,844万円	自動車重量譲与税等、国税から町への配分
各種交付金	1億7,292万円	国から町に交付される各種交付金
地方交付税	25億7,790万円	国から配分される税金
分担金及び負担金	4,123万円	防犯灯や漁港施設などの利用者負担金
使用料及び手数料	8,242万円	町営住宅使用料や戸籍等の証明手数料
国庫支出金	3億4,900万円	国からの補助金や負担金
道支出金	1億6,853万円	道からの補助金や負担金
町債	1億5,030万円	各種事業を実施するための借金
その他	15億9,854万円	前年度繰越金や基金からの繰入等
歳入合計	57億7,779万円	

（一般会計の歳出）

歳出費目	金額	内容
議会費	4,798万円	議員報酬や議会活動のための経費
総務費	19億7,443万円	町の財産管理や消防署を運営するための経費
民生費	5億3,022万円	高齢者や身体障がい者等の福祉などの経費
衛生費	6億8,042万円	保健、合併浄化槽、ゴミ等の環境対策の経費
農林水産業費	8,369万円	農林・水産業の振興や深層水活用等の経費
商工費	1億6,387万円	商工業・観光振興や世界自然遺産の保護管理等の経費
土木費	2億7,258万円	道路整備、維持補修や除雪等の経費
教育費	3億9,596万円	小中学校や幼稚園、社会教育、体育館事業等の経費
公債費	5億9,276万円	事業を行うために借りたお金の償還金
職員費	8億 432万円	職員の人件費
歳出合計	55億4,624万円	

（一般会計の性質別歳出）

区分		金額	構成比
●義務的経費		17億7,614万円	32.0%
内訳	人件費	8億9,806万円	16.2%
	扶助費	2億8,532万円	5.1%
	公債費	5億9,276万円	10.7%
●投資的経費		4億5,923万円	8.3%
内訳	普通建設事業費	4億5,923万円	8.3%
	うち補助事業費	1億4,810万円	2.7%
	うち単独事業費	3億1,113万円	5.6%
●その他経費		33億1,087万円	59.7%
内訳	うち物件費	9億1,125万円	16.4%
	うち補助費等	23億9,962万円	43.3%
歳出合計		55億4,624万円	100.0%

羅臼の台所事情

令和6年度は、町営住宅等長寿命化工事や町道防雪柵設置事業などが実施されました。また、物価高騰対応重点支援地方創生臨時交付金関連の事業も実施され、概ね国・道からの補助金によって行われました。

一般会計の決算額は前年度から減少し、歳入は主に「寄付金」「町債」の減額により14.6億円程度の減額、歳出も14.6億円程度の減額となり主に「総務費」「衛生費」が大きく減少となりました。

漁獲量の低迷や公共施設の老朽化などにより町財政は依然厳しい状況が続いておりますが、補助金などの財源確保やふるさと納税などの貴重な財源を有効に活用し、持続可能な財政運営に努めてまいりますので、今後とも、町政運営にご理解とご協力をお願いいたします。

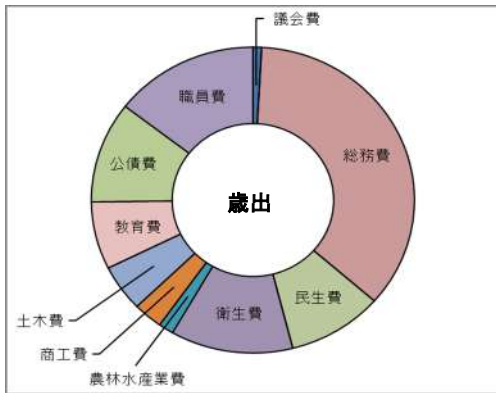
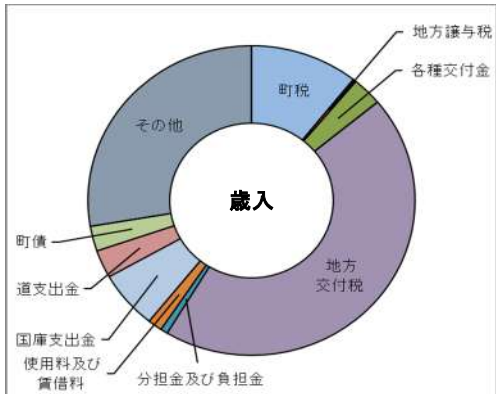

《用語解説》

●義務的経費 歳出経費のうち、支出が義務付けられ、任意に削除できない経費（人件費、扶助費、公債費）

・人件費 職員の給料や議員報酬、各種委員等の報酬等

・扶助費 児童手当や高齢者福祉など、社会福祉に要する経費

・公債費 地方債(借金)の元利償還金

●投資的経費 道路や公営住宅の建替えなど、社会資本整備に要する経費

●その他の経費 下記以外に、積立金、繰出金(他会計へ支出する経費)など

・物件費 旅費、交際費、需用費、役務費、備品購入費、委託料など

・補助費等 一部事務組合等への負担金や、各種団体等への補助金など

【町民1人あたりに置き換えて】

4,188人

○歳入歳出決算額を町民1人あたりとして計算してみます。

《歳入》

歳入の状況	町民1人あたり
羅臼町の税収(町税)	147,687円
国、道からの収入(交付税・国道支出金・各種交付金)	784,811円
施設の使用料など(分担金及び負担金・使用料及び手数料・財産収入)	33,542円
借入金(町債)	35,888円
その他(寄附金・繰入金・繰越金・諸収入)	377,678円
合 計	1,379,606円

《歳出》

歳出の状況	町民1人あたり
議会・総務・税務等(議会費・総務費)	482,906円
子ども、高齢者・障がい者等(民生費)	126,606円
健康・ごみ処理等(衛生費)	162,469円
農林業・水産業・商工観光等(農林水産業費・商工費)	59,112円
道路維持・除雪等(土木費)	65,087円
教育・文化・スポーツ等(教育費)	94,546円
借入金の返済(公債費)	141,537円
職員の給料(職員費)	192,055円
合 計	1,324,318円

○町の貯金と借金を町民1人あたりとして計算してみます。

これまでの貯金の推移

単位:万円

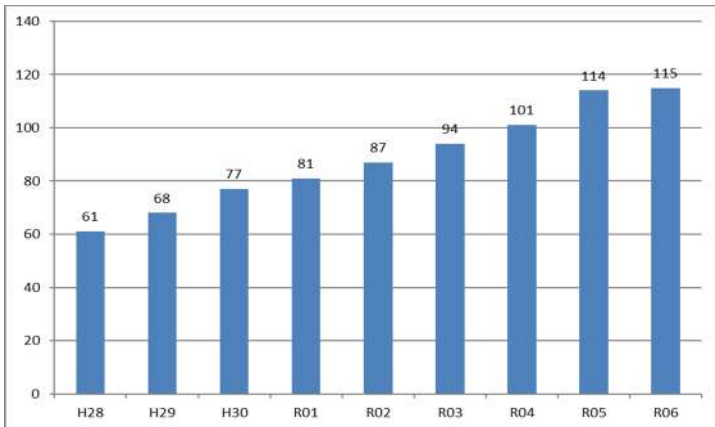

これまでの借金の推移

単位:万円

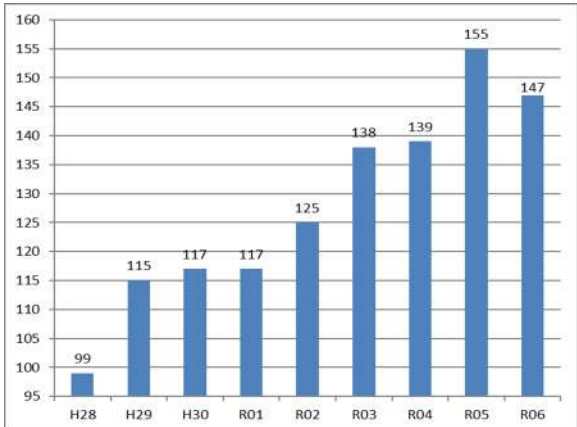

《滞納が財政を圧迫しています》

町	税	7,480万円
国	保 税	6,424万円
介 護 保 険 料		1,024万円
水 道 料		1,117万円
給 食 費 負 担 金		17万円
後 期 高 齢 者 医 療 保 険 料		223万円
住 宅 使 用 料		4,193万円
土 地 使 用 料 ・ そ の 他		568万円
合 計		2億1,048万円

町民は、税金や使用料を支払う義務があり、その支払われたお金は、町の運営を支えるための重要なものです。

しかし、左記のとおり多額の滞納があり、町の運営に大きな支障となっております。

町では、公正・公明・公平の観点から、滞納金の回収に力を入れており、税については、町独自での差押はもとより、釧路・根室広域地方税滞納整理機構を活用しながら、強力に滞納整理を進めています。

医療費控除・スマホ申告会

マイナンバーカードをお持ちの方向け

開催のお知らせ

医療費が一定額以上かかった年は、
確定申告により医療費控除が受けられる場合があります！
スマホ申告は、ご自宅からでも簡単に
申告できる便利な方法です。

スマホの操作は
職員が丁寧にサポート
いたします！



日 時 令和8年1月16日金曜日
第1部：10時～ 第2部：13時～
場 所 羅臼町役場
対 象 者 医療費控除による還付申告を予定されている方
マイナンバーカードを保有している方
申込方法 電話予約／町公式LINE予約フォーム →

羅臼町役場 町民環境課
税務担当 0153-87-2113



医療費控除ってなに？

1年間に支払った医療費が一定額以上※の場合、確定申告を行うことで
「所得税の還付」「住民税の軽減」を受けることができます。

医療費総額が10万円超の場合、または
所得200万円未満は所得の5%超の場合に適用されます。



対象になる医療費ってなに？

病院や診療所で支払った医療費、薬局で支払った薬代はもちろん対象です！

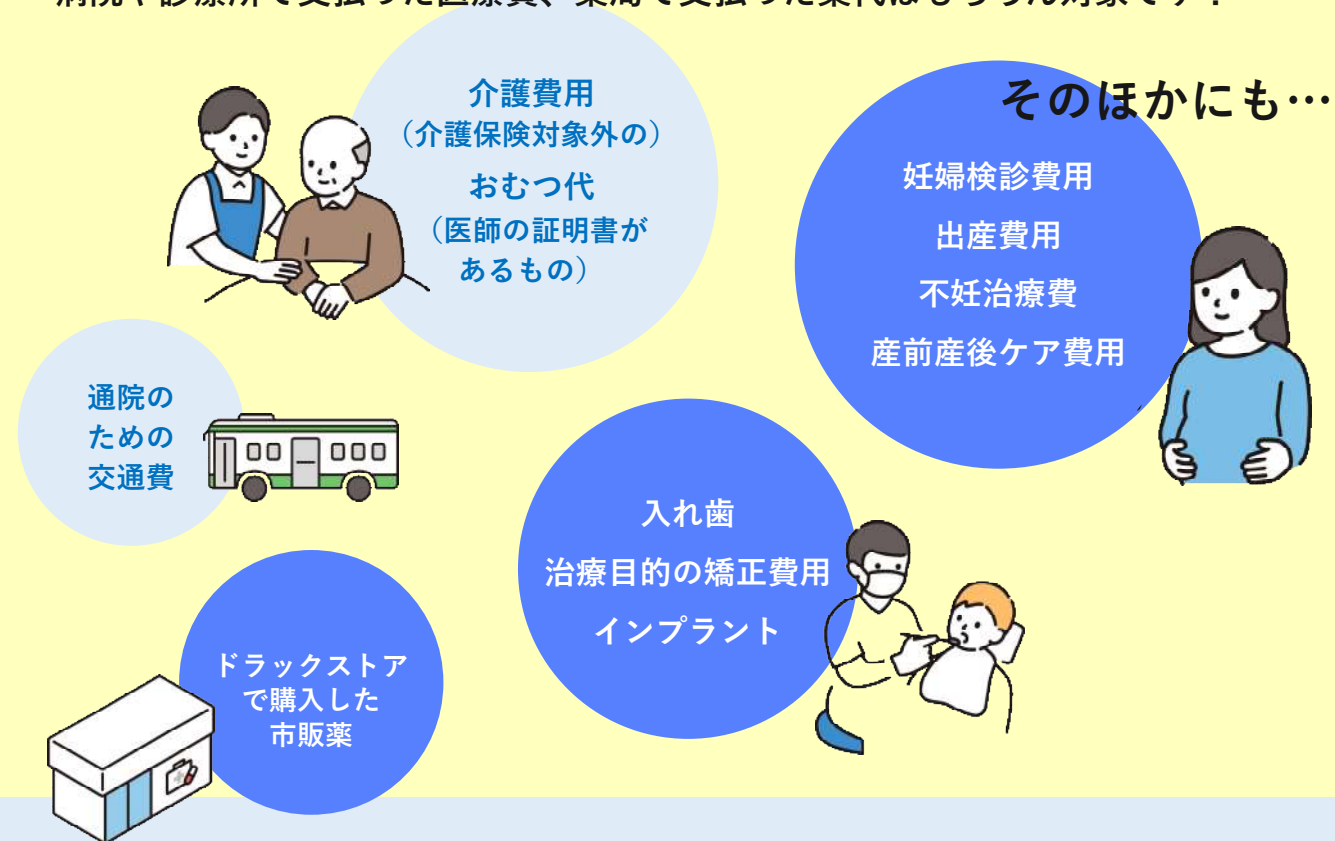

対象外は？



病気やけがの治療以外の、
予防や美容目的の費用は対象外です！

人間ドック・予防接種・診断書作成料・入院の際の差額ベッド代
健康食品・栄養ドリンク・美容目的の矯正費用 などの

令和8年羅臼町20歳のつどい LIVE 配信

羅臼町では令和8年1月7日（水）、羅臼町立春松小学校において「令和8年羅臼町20歳のつどい」を挙行いたします。なお、挙行にあたり羅臼町公式 YouTube にて LIVE 配信を実施いたしますので、地域の皆様にも LIVE 配信を通じてお祝いしていただければ幸いです。

【令和8年羅臼町20歳のつどい】

（日時・場所）令和8年1月7日（水） 14：00～16：00 羅臼町立春松小学校

（LIVE 配信）LIVE 配信については、下記の羅臼町公式 YouTube よりご覧いただけます。

お持ちのスマートフォン等で QR コードを読み取りいただきご覧ください。

羅臼町20歳のつどいの LIVE 配信はこちらの QR コードを読み取りご覧ください。
なお読み取りがうまくいかない場合は、「羅臼町公式 YouTube」で検索いただくと
配信アカウントをご覧いただくことができます。



記念講演 （株）Blakiston 代表取締役 山田 恭平 氏

「自分が信じた道の貫き方」

1992 年 7 月 13 日生まれ北海道帯広市出身。

高校卒業後に地元企業へ就職し、23 歳でエイベックスのオーディションに合格。ダンスボーカルグループ「White Explosion」として活動を始める。Zepp Sapporo ワンマンライブをソールドアウト。

HBC「金曜ランチ」や Netflix オリジナルドラマ「First Love」に出演、FM ノースウェーブにてレギュラー番組を担当するなど、多方面で活躍。

30 歳で芸能活動を卒業後、IT 企業へ転身。Web 製作から企業向けシステム開発に携わり、デジタル領域での事業立ち上げなど、キャリアを築く。その後、「株式会社 Blakiston（ブラキストン）」を創業し、北海道内外の企業・金融機関を中心に、AI 導入支援・業務システム開発を展開している。



問い合わせ先：社会教育課 Tel 0153-87-2004

出演者:

—リファ—
Rihwa



【Rihwa 公式HP】

北海道出身のシンガーソングライター。カナダの高校へ留学後、2012年に日本でメジャーデビュー。ドラマ主題歌「春風」や「Last Love」など、多くのヒットを生み出す。KTタンストール、Maroon5、ミシェル・ブランチなど、数々の世界的アーティストとのコラボを実現している。

2022年にデビュー10周年を迎え、映画「ブラダを着た悪魔」の主題歌を手掛けたKTタンストールと共にプロデュースしたアルバム「The Legacy EP」をリリース。2024年にはオーケストラバージョンの「春風」、自身初となるコンセプトアルバム「NOSTALGIA」を発表し、全国ツアーを開催。

カントリー・ミュージックにリスペクトした音楽で、太陽のように明るくパワフルな歌声を世界へ届けている。

＼ 羅臼を担う若者で仕掛ける街おこしLIVE! vol.7 /

うるとらうす!

2026

1/9 Fri

Open 17:30

Start 18:00

会 場

羅臼町立春松小学校
(羅臼町八木浜町190番地)

料 金

2,000円(税込)

■チケットの取扱については羅臼町教育委員会他
※チケット含め各種情報は、公式SNSにて随時掲載しますのでご確認ください。



URUTORAU0109

【Instagram】

生配信ライブ開催!

会場、生配信どちらでも
お楽しみいただけます!

お問い合わせ

羅臼町教育委員会 社会教育課【電話】0153-87-2004(平日8:45~17:30まで(土日祝は閉庁))【メール】sec.shakyo@rausu-town.jp
主催: うるとらうす! 実行委員会(羅臼町芸術文化鑑賞事業実行委員会) 協力: 羅臼町教育委員会・羅臼町文化協会

羅臼消防団



災害のない一年を願い、消防団員の士気向上を目的に令和8年羅臼消防団出初式を挙行いたします。

- ・日 時 令和8年1月4日(日)午前11時00分
- ・式典会場 羅臼小学校体育館



正午頃、消防自動車が警鐘を鳴らし、市街地を走行しますので、ご協力をお願いします。



Carin&AURORA DANCE

オーロラメッセンジャー

シンガーソングライター

中垣哲也氏 & Carin

トーク & ライブ

祝福のオーロラ

自然が作る迫力の映像と
音楽の融合

1/30 | 18
FRI. | 20
PM

羅臼小学校
多目的ホール

入場無料

主催：羅臼町女性団体連絡協議会

お問合せ

羅臼町教育委員会社会教育課

TEL 0153-87-2004



CARIN：歌手

札幌を拠点に活動するシンガーソングライター。地域性の温かみと都会的な世界観を融合させた楽曲から防災、SDGS、子育てなど、現代的課題に対するテーマ曲や応援ソングを多数作成し活動している。



オーロラメッセンジャー
中垣哲也氏

1961年生まれ。2001年、ニュージーランド南島で遭遇した真っ赤なオーロラに導かれ、以後、23年にわたり太陽の息吹と活動の起伏をオーロラを通して体感し、自然への「畏敬の念」を体得。その中で授かったインスピレーションを、自らの感性で映像や音楽として表現している。「奇跡の地球」の伝道師として活動し、18年にわたり、唯一無二のオーロラ観—「日本人が忘れてしまった自然への畏敬の念」—を全国に届けている。

新しい事を始める・続けていく事に挑戦するきっかけづくりにも

◆ NPO法人羅臼スポーツクラブらいず ◆

ヨガ教室



1月9日(金) | 18:30~19:30

らうすぽ3階多目的ルーム

講師 Erina Yoga 代表 富田 絵里奈 氏

18歳以上の町民対象

参加料
1,500円
らいず会員
1,000円

お申込
お電話または
QRコードから



託児・ヨガマット貸出もお気軽にお問合せください

お問合せ・お申込み:0153-85-7715

NPO法人羅臼スポーツクラブらいぞ



定期活動



ミニ・バド・ラー

毎週土曜日

18:30~20:30

だれでも

たのしく



ミニテニス



バドミントン



ラージボール
卓球

場 所:らうすぽ2階アリーナ

参加料:200円 らいぞ会員 無料!!

持ち物:上靴など

対 象:だれでも
(中学生以下は保護者同伴)

1月の
スケジュール

10日・17日・24日・31日

17日はアリーナ全面を
使用しミニテニスコーナーを
増設します!!

1月18日(日)は
知床ネイチャークルーズ杯
町民ミニテニス大会!!
参加予定の方もぜひ♪

準備から後片付けまで
地域の人と一緒に
過ごす大切な時間です
みんなで活動しましょう



お問合せ:0153-85-7715

NPO法人羅臼スポーツクラブらいず

モルック 大会

～大人の体験会～

誰でも
勝てる
チャンス!!

モルックは、フィンランド生まれのスポーツです。ルールはとてもシンプルで、年齢や体力に関係なく楽しめます。



日時・場所

令和8年 **1月19日** (月) 18:30～21:00
らうすぽ2階アリーナ

対象・参加料

18歳以上の町民 / 一人 200円

申込 申込締切：令和8年1月14日(水)まで

個人または4人1チームでのお申込
QRコード/らいず事務局へ申込書を持参
(個人申込の方は電話申込もお受けします。
後日事務局でチーム編成をさせていただきます。)

お問合せ・お申込み：0153-85-7715

ルール

- ・木製の棒(モルック)を投げ、1～12までの数字が書かれたピン(スキttl)を倒す。
- ・倒れたスキttlの本数が複数の場合は倒れた本数、1本の場合はスキttlに書かれた数字が点数になる。
- ・先に合わせて「50点」取った方が勝ち。
- ・50点を超えると「25点」に戻るペナルティなどがある。



チーム名

代表者連絡先

①

参加者氏名

②

参加者氏名

③

参加者氏名

④

参加者氏名

※ 冬 満 喫 ※

スノーシュー ツアー

2026/2/1(日)

9:30-13:30

※荒天時には中止となる可能性がございます

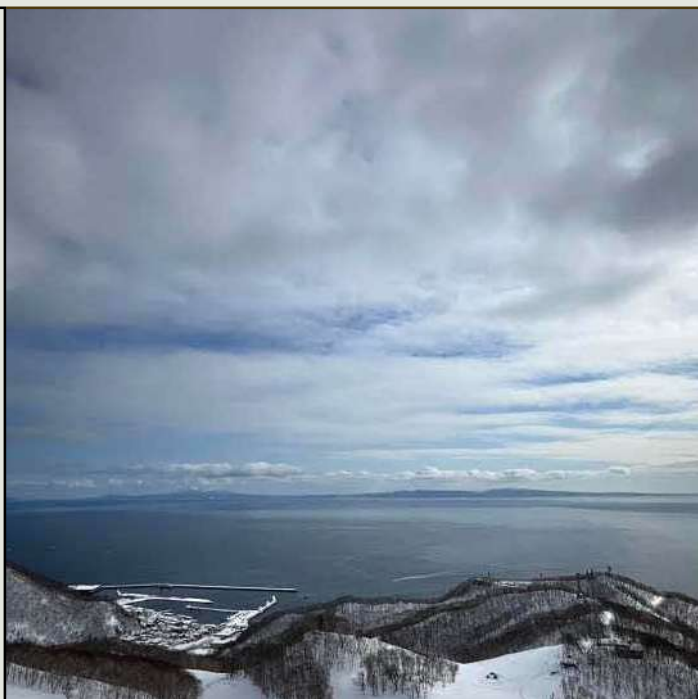

コース

羅臼スキー場 難易度★★

日程

9:30 羅臼国後展望塔駐車場集合
9:45 散策スタート
10:30 野遊びフィールド到着
・寒中焼肉
12:30 羅臼国後展望塔へ出発
13:30 駐車場到着・解散

集合場所

羅臼国後展望塔駐車場

※移動手段がない・自分で行くのは不安...
という方は申込時にお知らせ下さい!



参加対象

小学3年生以上の町民
(往復4km程度の雪道を歩ける人)

定員

20名程度(最少催行人員5名)

参加料

1,500円(保険料・昼食代込み) 会員1,000円(昼食代込み)

持ち物

・暖かい服装 ・長靴 ・飲み物 ・おにぎり ・タオル
・手袋 ・各自必要な物(着替え・サングラス・双眼鏡・カメラ等)
※スノーシューとポールをお持ちではない方はこちらでご用意します。

お昼はみんなで
寒中焼肉♪



お申込み方法

お電話、又はこちらのQRコードよりお申込みください

NPO法人羅臼スポーツクラブらいず ☎0153-85-7715

申込締切
1月25日(日)



令和8年 1月
【2026 Jan.】



魚の城下町情報カレンダー



日	曜日	診療所 専門外来	行 事	担当	日	曜日	診療所 専門外来	行 事	担当
1	木		【町内小中】学校閉庁日（～4日まで） 【羅臼高】学校閉庁日（～3日まで）		17	土			
2	金				18	日			
3	土				19	月			
4	日		令和8年羅臼消防団出初式 11：00～【羅臼小学校】	羅臼消防署	20	火		羅臼高校始業	学務課
5	月				21	水			
6	火				22	木		ふまねっととおしゃべりの広場 13：45～【らうすぽ】	保健福祉課
7	水	脳神経 外科 9:00～ 11:00	羅臼町20歳の集い 14：00～16：00【春松小学校】	社会教育課	23	金		こまぐさ学級（レクリエーション） 9：10～11：30【らうすぽ】 【羅臼幼】1日入園	社会教育課
8	木		あずまし茶屋（認知症カフェ） 9：30～11：30【役場3階会議室】 ふまねっととおしゃべりの広場 13：45～【らうすぽ】	地域包括C 保健福祉課	24	土		知床kids「冬の生き物観察」 9：00～12：00	社会教育課
9	金	循環器 内科 9:00～ 15:00	第7回 うるとらうす！ 18：00～【春松小学校】	社会教育課	25	日		マイナンバーカード休日窓口開設 9：00～15：00まで 休日納税窓口 9：00～17：00	町民環境課 町民環境課
10	土				26	月			
11	日				27	火			
12	月				28	水	皮膚科 10:00～ 15:30	【町内幼】1日体験入学（羅臼小学校）	
13	火				29	木		【町内幼】羅臼神社節分祭	
14	水	皮膚科 10:00～ 15:30	乳幼児健康診査 受付9:00～/13:00～【らうすぽ】 一般フッ素塗布 受付9:00～9:50/13:00～13:50【らうすぽ】	保健福祉課 保健福祉課	30	金		夜間納税窓口 17：30～19：00	町民環境課
15	木		乳幼児健康診査 受付9：00～/13：00～【らうすぽ】 一般フッ素塗布 受付9：00～9：50【らうすぽ】	保健福祉課 保健福祉課	31	土			
16	金	整形外科 10:30～ 16:00	医療費控除・スマホ申告会 第1部：10：00／第2部：13：00 町内幼小中学校始業	町民環境課 学務課					

移動図書館バス巡回運行日程									
日・曜日		巡回予定時間	巡 回 方 面		日・曜日		巡回予定時間	巡 回 方 面	
20	火	9:30～	羅臼幼稚園（年少・年中）		13 27	火	9:30～	峯浜町	
21	水	9:30～	羅臼幼稚園（年長）		28	水	14:00～	福寿園	
		10:30～	共栄町・麻布町・八木浜町						
22	木	9:30～	春松幼稚園		29	木	10:25～	春松小学校	
		14:30～	羅臼小学校		23	金	12:55～	知床未来中学校	
■子育て支援センターありんこ 1月16日（金） 10:30～ 絵本の読み聞かせ・かもめ号の巡回（本の貸出・返却ができます）									

福寿園バス巡回運行日程						
運 行 方 面	曜日	日 程				
峯浜町 春日町 方 面	月	/	19	26	/	/
峯浜町 春日町 方 面	木	8	15	22	29	/
海岸町 岬 町 方 面						

役場・学校等 電話番号簿	総 務 課 87-2111		地域包括 支援センター 87-5880	ビジターセンター 87-2828			
	企画財政課 87-2114		教育 委員 会	学 務 課 87-2129	羅臼国後展望塔 87-4560		
	町民環境 税務	87-2115 87-2113		社会教育課 87-2004	知床らうす 交流センター 87-5151		
				図 書 館 85-7171	羅臼幼稚園 87-2747		
				保健福祉課 87-2161	らうすぽ 85-7715	春松幼稚園 88-1616	
	産 業 創 生 課	水産農林 87-2128	郷土資料館 88-3850	子ども発達支援 ・子育て支援センター ありんこ	88-1515		
		商工観光 87-2126				消 防 署 87-2119	羅臼小学校 87-2006
		ふるさと納税 87-2162					
	出 納 室 87-2112		診 療 所 87-2116	春松小学校 88-2263			
	建設水道課 87-2163		福 寿 園 87-2390	知床未来中学校 87-2049			
議会事務局 87-2180		社会福祉協議会 87-3243	羅臼高校 87-2481				

運転免許証更新時講習会日程				
日・曜日		時間	種別	場所
8	木	13:30	優良	羅臼町役場 1階会議室
		14:15	一般	
		15:30	違反	
9 23	金	10:00	優良	中標津 経済センター (なかまっぷ)
		11:00	一般	
		14:00	違反	
16	金	10:00	初回	
		14:00	違反	



令和7年12月25日発行
羅臼町企画財政課

フッ素塗布でむし歯予防（予約制）

日 時 令和8年1月14日(水)午前9:00~9:50
午後1:00~1:50
15日(木)午前9:00~9:50

場 所 羅臼町民体育館「らうすぽ」 1階会議室

対象者 満1歳から就学前の子ども

料 金 無 料

- 注意事項
- ① 当日は、必ず歯を磨いてきてください
 - ② 当日は、母子手帳を持参してください
 - ③ フッ素塗布後30分位は、食べたり飲んだり出来ません
 - ④ 前回のフッ素塗布から3か月くらいあけましょう

予約締切日 1月9日(金)

*予約がいっぱいでは申し込みができなかった場合は、個別塗布の案内を出しますのでご相談ください。

★乳幼児健診対象の方は、歯科健診後にフッ素塗布を受けられるので、申し込みは不要です。

☆乳幼児健診の歯科健診が優先となります。予約制ですが順番が前後したり、待ち時間が発生する場合がありますので、ご了承ください。

☆当日の朝、発熱等体調がすぐれない場合は来所をお控えください。欠席の場合は保健福祉課まで電話連絡をお願いします。

申し込み・問合せ先：保健福祉課 TEL87-2161



情報掲示板

12月25日

羅臼町奨学資金貸付希望受付中！

高校・大学生等の教育費（授業料・教材費・下宿代・部活動費などの教育に係る費用）を支援します。

1. 対 象 者

- 1) 経済的な理由により修学困難な家庭（世帯所得制限有）。
 - 2) 当町の住民である者。
 - 3) 高校・大学・短大・専門学校在学者及び入学見込みのある者。
- ※上記項目の他、学習成績の基準があります。

2. 貸付金額

高校生 月額10,000円
大学生 月額25,000円

※必要であれば、入学準備金として1年分一括で貸付することも可能です。

3. 提出書類

申請書等は教育委員会学務課で用意しています。

4. そ の 他

卒業後、引き続き羅臼町に3年定住した場合、償還金は減免されます。

【お申込・お問合せ先】羅臼町教育委員会学務課 TEL87-2129

自動車税種別割の住所変更をお忘れなく

自動車税種別割は、4月1日現在の登録に基づいて課税される税金です。

■引っ越しで住所が変わったときなどは、運輸支局で変更登録をしてください。

次の場合は運輸支局で登録手続きが必要です。

- ・住所が変わったとき（変更登録）
- ・自動車を売買したとき（移転登録）
- ・自動車を使用しなくなったとき（抹消登録）

令和8年度の自動車税種別割納税通知書を確認にお届けするために、3月中に手続きをお願いします。

■変更登録が間に合わないときは…

道税ホームページの「自動車税種別割住所変更手続」から納税通知書の送付先の変更をしてください。

北海道＜自動車税＞住所変更 で検索

▶問合せ先

札幌道税事務所自動車税部【011-746-1190】

羅臼町不妊治療等助成事業（先進医療）のご案内

羅臼町では、不妊に悩むご夫婦の経済的負担の軽減を図るため、医療保険適用の不妊治療と併せて実施した先進医療に要した費用の一部を助成します。

☆対象者（次のすべてに該当する方）

- ・治療を受けた治療期間の初日に妻の年齢が43歳未満である夫婦
- ・夫婦のいずれかが羅臼町内に住所を有する方
- ・婚姻をしている夫婦（事実婚関係にある方も含む）
- ・助成申請時において、医療保険に加入し、町民税等の滞納のない方
- ・同一の治療について、他の市町村等から同様の助成を受けていない方

☆助成内容

1. 治療費

- ・医療保険適用の不妊治療と併せて実施した先進医療にかかった治療費自己負担額の7割、35,000円を上限として助成します。
- ・助成回数は、保険診療の回数に準じます。初回助成時の治療開始において40歳未満の女性は1子ごとに6回まで、40歳から43歳未満の女性は1子ごとに3回までです。

2. 交通費

- ・自宅から医療機関までの距離が片道25kmを超える方を対象に、距離に応じて交通費の一部を助成します。

詳細につきましては、ホームページをご覧ください。
保健福祉課不妊治療等助成事業担当までお問合せください。

【お申込・問合せ先】羅臼町役場保健福祉課保健師 TEL87-2161

=不動産の相続と遺言書に関する終活セミナー=

日程：1月18日(日)午後1時~3時30分

場所：根室市総合文化会館 中会議室

内容:令和6年4月に義務化された相続登記について、手続の方法や相続手続の簡略化につながる自筆証書遺言書の保管制度、空き家の処分についてご案内するほか、自筆証書遺言書の作成体験会を行います。

費用:無料

お申込み:釧路地方 法務局根室支局

TEL 0153-23-4874

羅臼いさり火吟社

冬隣世間話も途絶えけり

人の皆寡黙なりけり冬隣

靴音の響く夜なり冬隣

木枯らしを聞いて昆布を炊いている

売家の柿のたわわに実りいる

北国の暮しにも慣れ冬近し

群れをなしシマエナガ来る冬隣

十一月例会句

山中 英美

阿部 翠峰

西出 泥舟

村山 こそ恵

戸川 文

宮腰 鹿山

浜田 羅牛