

## 令和3年度 羅臼町職員採用試験のお知らせ

羅臼町では、民間企業や公的機関等での職務経験を活かし、羅臼町政に貢献できる優れた人材を募集します。

**[受付期間]** 令和2年12月28日（月）～令和3年1月22日（金）

※受付時間 午前9時から午後5時まで（土曜・日曜及び祝日は受付していません）

※郵送で申込みの場合は、封筒の表に「職員試験申込」と朱書きし、1月22日までの消印のあるものに限りま

す。  
※建築技術職、保健師については、上記受付期間内が望ましいですが、状況に応じ、受付期間終了後も随時受付致します。

**[申込書類]** 受験申込書及びエントリーシートは羅臼町ホームページからダウンロードするか、直接、羅臼町役場総務課窓口へ請求して下さい。

※受験申込書、エントリーシートを郵送により請求する場合は、封筒の表に「職員採用試験申込書等請求書」と朱書きし、宛先を明記して120円切手を貼った返信用封筒（A4判が入る大きさ）を必ず同封して下さい。

**[第1次試験]** 書類審査（受験申込書及びエントリーシートによる審査）

**[第2次試験]** 適性検査試験、面接試験（会場：羅臼町役場）

※詳細は「4. 試験日程及び試験内容等」をご覧ください。

### 1. 採用職種・採用予定数及び職務内容

採用職種	採用予定数	職務内容	
技術・専門職	建築技術職	1名	町長部局に勤務し、建築全般及び一般行政事務の業務に従事します。
	幼稚園教諭	2名	教育委員会部局に所属し、幼稚園に勤務し、幼稚園業務に従事します。
	保健師	1名	町長部局に勤務し、保健指導全般及び一般行政事務の業務に従事します。

## 2. 受験資格

本試験への応募に対し、募集職種に共通する受験資格（基本受験資格要件）及び募集職種ごとの要件を満たした方のみ受験資格がありますのでご留意願います。

【基本受験資格要件】※本年度すでに羅臼町を一度受験された方は受験出来ません。

- ① 昭和46年4月2日から平成15年4月1日までに生まれた方
- ② 普通自動車免許一種を取得又は採用日までに取得見込みの方
- ③ 高等学校以上を卒業された方若しくは修了見込みの方（専門学校、大学等（短期大学、大学院）を含む

### (1) 建築技術職

- ① 建築系の学科を卒業または修了見込みの方。  
若しくは、二級建築士以上の免許を取得している方。（採用時までに取得見込みの方も含む）  
又は、建築系の学科を卒業の方で、民間企業や公的機関等において建設工事の設計、施工管理、施設の維持管理などの実務経験が3年以上ある方。

### (2) 幼稚園教諭

- ① 幼稚園教諭の資格を有する方（採用時までに取得見込みの方も含む）

### (3) 保健師

- ① 保健師の資格を有する方（採用時までに取得見込みの方も含む）

### (4) 日本の国籍を有しない方、または地方公務員法第16条の各号いずれかに該当する方は受験できません。

- ・ 成年被後見人又は被保佐人
- ・ 禁錮以上の刑に処せられ、その執行を終わるまで又はその執行を受けることがなくなるまでの者
- ・ 羅臼町職員として懲戒免職の処分を受け、当該処分の日から2年を経過しない者

## 3. 採用予定日 令和3年4月1日

## 4. 試験日程及び試験内容等

### (1) 第1次試験

科目	内 容
書類審査	受験申込時に提出する受験申込書、エントリーシートの審査

### (2) 第2次試験

受験対象	日時・場所	科目	内 容
第1次試験 合格者	令和3年2月24日（水） 午後1時30分から 羅臼町役場	適性検査試験 面接試験	コミュニケーション力、ストレス耐性、行動力、向上心などの基礎となる能力の適性検査試験と人物などについての個人面接試験

## 5. 合格発表

- (1) 第1次試験 令和3年2月3日（水） 羅臼町ホームページに掲載し、合格者のみに郵送で通知します。
- (2) 第2次試験 令和3年3月3日（水） 羅臼町ホームページに掲載し、合格者のみに郵送で通知します。

## 6. 申込み及び問い合わせ先

〒086-1892 北海道目梨郡羅臼町栄町100番地83

羅臼町役場 総務課 総務係 職員厚生担当 TEL 0153-87-2111

FAX 0153-87-2916

羅臼町ホームページアドレス <http://www.rausu-town.jp/>

# 羅臼町脳ドック・心臓ドック検診のお知らせ

町では、知床らうす国保診療所で行う「脳ドック検診」「心臓ドック検診」の一部助成を行っています。希望される方は、保健福祉課窓口までお越し下さい。



※ 募集人数には限りがあるので、  
申込順とさせていただきます。  
※検診期間は令和3年3月末日まで

### 【 脳ドック検診 】

診察、身体計測、頭部MRA、MRI、頸動脈エコー、ABI検査、心電図、眼底検査、血液検査、尿検査、簡易認知症機能検査

### 【 心臓ドック検診 】

診察、身体計測、胸部レントゲン、胸部/腹部CT、冠動脈CTA、ABI検査、頸動脈/心臓エコー、心電図、24時間心電図、血液検査、尿検査

### 【 助成対象者 】

- ・羅臼町民の方で、特定健診対象者（令和2年度中に40歳～74歳の方）
- ・社会保険加入の方も対象になります。
- ・申込み時点で町税・国民健康保険税の滞納がない方
- ・生活習慣病改善の意思がある方
- ・受診結果の提供が可能な方
- ・過去5年間に同じドックの助成を受けていない方
- ・脳ドック検診は、脳血管治療中の方、既往のある方、  
心臓ドック検診は、心臓疾患治療中の方、既往のある方は、対象外になります。



### 【 申請のながれ 】

- ①助成を希望される方は、役場保健福祉課まで印鑑を持参してお越し下さい。
- ②内容を審査し可否を決定します。
- ③可否が決定になりましたら、助成決定（却下）通知書を発行しますので、直接知床らうす国保診療所に申し込みをして下さい。
- ④当日は助成決定通知書を知床らうす国保診療所に提出し、差額分をお支払いして下さい。

### 【 助成額 】 脳ドック 15,000円 心臓ドック 30,000円

- ・自己負担額は脳ドック検診 18,000円、心臓ドック検診は 25,000円程度かかります。
- ・この検診には、特定健診の内容が含まれています。国民健康保険加入者は令和2年度の特定健診（年1回）を受診したことになります。

お問い合わせ先 羅臼町役場 保健福祉課 87-2161

新型コロナウイルス等感染症防止対策として…

# 羅臼町防災バッグを全世帯に配布します

依然として全国で新型コロナウイルス感染症が拡大しており、まだまだ終息の気配がありません。この度、町では大規模災害などで避難所生活を余儀なくされた場合の感染症拡大防止のため、感染症防止対策グッズを入れた「羅臼町防災バッグ」を町内全世帯に配布いたします。

配布する期間：令和3年1月14日（木）～1月31日（日）  
 配布する世帯：令和3年1月12日時点で羅臼町住民基本台帳に登録されている全世帯に配布します。  
 なお、令和4年3月31日までに転居や転入等により、新たに世帯主となった場合には、役場総務課の窓口にて当該世帯へ配布します。  
 配布の方法：「羅臼町」の腕章を付けた、羅臼町シルバー生きがいセンターの配布作業員が各家庭へ訪問し、原則手渡しにより配布いたします。なお、世帯主以外の受取も可能となっており、不在等の理由により配布できなかった場合は「防災バッグ配布のお知らせ」という通知のみ配布しますので通知をご確認の上、役場総務課までご連絡ください。  
 配布される物：下記のとおりです。なお、配布数は各世帯に1セットとなります。

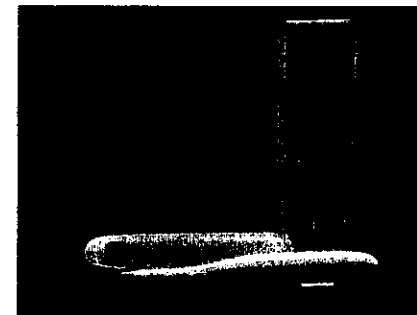

<電子体温計>



<防災バッグ>

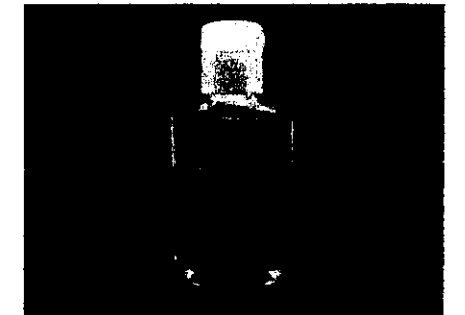

<手指消毒アルコールジェル>

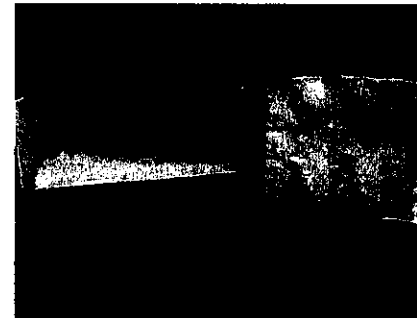

<マスク(30枚入)>

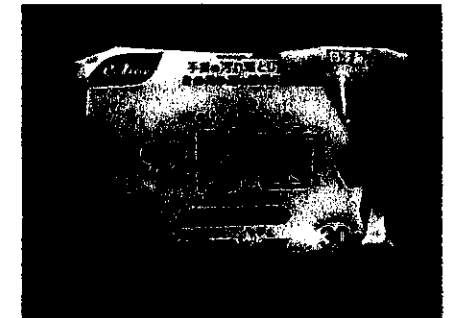

<除菌シート>

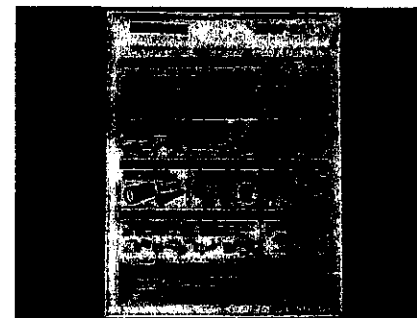

<防災クリアファイル>

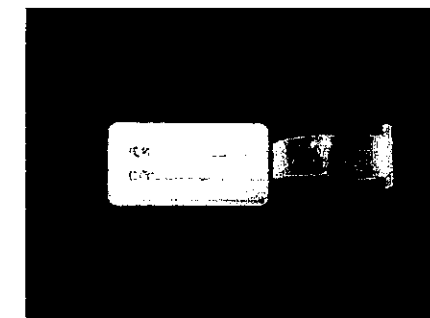

<ネームタグ>

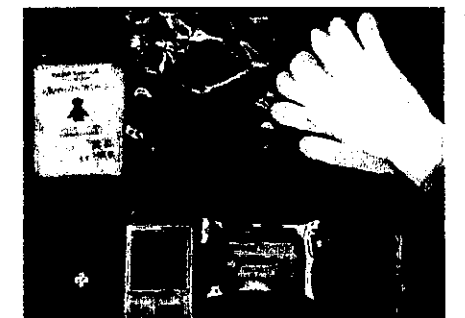

<防災7点セット>

### 防災バッグの活用について>

- ①食料や飲料水、生活用品の他、妊婦さんや乳幼児、要介護者がいるご家庭で特に必要な物は、各自追加しましょう。
- ②食料や飲料水などの賞味期限等を定期的にチェックし、非常時にすぐに取り出せる場所に保管しましょう。
- ③持出品の数量は家族構成を考えて必要な分だけ準備することが望ましいとされています。まずは配布される防災バッグをきっかけとして非常持出品のご準備をお願い致します。
- ④引っ越し等で羅臼町から転出する場合も防災バッグを返却する必要はありません。引き続きご使用ください。

防災バッグについてのお問合せは…羅臼町役場総務課 0153-87-2111 まで

# 謹賀新年

新年明けましておめでとうございます。  
今年も新しい年を迎えることができました。

昨年春より流行しております、新型コロナウイルス感染症の感染予防に伴い、らいずの活動を一部中止や延期をすることとなり、町民の皆様には多大なるご迷惑をおかけいたしました。

今年は、羅臼町民体育館が完成予定となっております。たくさんの方に、楽しみながら体を動かしていただきたいと考えており、これまで以上に楽しめる事業などをたくさん実施していけるよう、スタッフ一同準備してまいりますので、何卒よろしくお願いいたします。

また、昨年実施予定だった、東京オリンピックがいよいよ今年開催されることとなり、「らいず」では、パラリンピック正式種目の「ボッチャ」を気軽に楽しめるスポーツとして普及活動を行ってきました。今年もより一層誰もが楽しめるスポーツの普及に力を入れ、取り組んでまいります。

今年で13年目を迎える「NPO 法人羅臼スポーツクラブらいず」ですが、これまで以上に会員・非会員、年代問わずたくさんの町民の皆様にご参加いただける事業を展開し、羅臼町にとってなくてはならない地域に根ざしたクラブを目指して、日々精進してまいります。

皆様のご健康とご多幸をご祈念申し上げ、新年のご挨拶とさせていただきます。

NPO 法人羅臼スポーツクラブらいず  
会長 平原 英雄

令和3年1月12日発行

町政だより

一般フッ素塗布

## フッ素塗布でむし歯予防（予約制）

日時 令和3年1月29日(金)午前9:00~9:50

場所 羅臼町役場 3階

対象者 満1歳から就学前の子ども

料金 無料

注意事項

- ① 当日は、必ず歯を磨いてきてください。
- ② 当日は、母子手帳を持参して下さい。
- ③ フッ素塗布後30分位は、食べたり飲んだり出来ません。
- ④ 前回のフッ素塗布から3か月くらいあけましょう。



人数を制限して行いますので、事前に予約が必要です。1月22日までに保健福祉課まで申し込み下さい。定員に達した場合は、予約を締め切らせていただきます。なお、新型コロナウイルスの感染状況により中止となる場合がありますので、ご了承ください。

☆ フッ素塗布に来られる対象児と同伴者は下の①~③に1つでも当てはまる場合はうけられません。①~③に当てはまる方は保健福祉課まで電話連絡をお願いします。

- ① 当日の朝、体温を計測して発熱がある又は体がだるいなど体調不良がある。
- ② 発熱・咳・のどの痛み・鼻水など風邪症状、味覚または嗅覚の異常や消失がある。
- ③ 新型コロナウイルス感染者と濃厚接触した又は同居家族に感染疑いがある方がいる。

\*また、過去2週間以内に感染拡大している地域に訪問した場合は、必ず事前に保健福祉課へご相談下さい。

申し込み・問い合わせ先：羅臼町役場保健福祉課 Tel.87-2161

## 知床らうす国民健康保険診療所だより

### 看護助手募集中

仕事内容：入院患者様の生活介助、医療器具の整理作業など

必要資格：高校卒業以上 ホームヘルパー2級（訪問介護員養成研修2級課程）以上資格保有者優遇

募集人員：**1名**

勤務形態：4週8休のシフト制 有給・夏季休暇あり

日勤時…8:00~17:00 夜勤時…16:30~翌日8:30（夜勤勤務免除も有）

給与：面接時掲示 社会保険完備、交通費支給

勤務開始：令和3年4月から（要相談）

応募方法：写真付き履歴書を下記期日までに診療所へ郵送もしくはご提出願います。

応募期限：令和3年2月26日（金）17:00まで（期日厳守）

お問い合わせ：知床らうす国民健康保険診療所 TEL:87-2116 事務:平田もしくは看護:小倉まで

