

令和7年
羅臼町の水産



羅臼町 産業創生課

目 次

町内別人口・世帯数	1
人口及び世帯数過去10カ年の推移	2
羅臼漁協組合員及び登録漁船過去10カ年の推移	3
魚種別・月別漁獲量	4～5
漁業生産状況過去10カ年の推移	6
主要魚種水揚量過去10カ年の推移	7
町内漁港整備状況一覧表	8～10
漁港の整備状況	11～13

町内別人口・世帯数

区分 町名	人 口			世 帯 数
	男	女	計	
峯 浜 町	69	61	130	61
幌 萌 町	31	32	63	38
春 日 町	151	154	305	123
麻 布 町	176	163	339	167
八木浜町	148	132	280	131
知 昭 町	235	196	431	219
松 法 町	65	64	129	63
礼 文 町	237	231	468	221
本 町	80	82	162	84
緑 町	75	110	185	117
栄 町	180	178	358	203
湯の沢町	43	43	86	37
富士見町	84	93	177	92
船 見 町	110	125	235	115
共 栄 町	121	105	226	102
海 岸 町	177	147	324	131
岬 町	121	131	252	104
北 浜	1	1	2	1
相 泊	0	0	0	0
合 計	2,104	2,048	4,152	2,009

※ 人口世帯数 令和7年12月末現在
住民基本台帳調べ

人口及び世帯数過去10年の推移

区分 年次	人		口	世帯数
	男	女	計	
28年	2,639	2,719	5,358	2,151
29年	2,578	2,651	5,229	2,119
30年	2,514	2,577	5,091	2,101
1年	2,449	2,506	4,955	2,110
2年	2,367	2,401	4,768	2,082
3年	2,287	2,307	4,594	2,034
4年	2,226	2,261	4,487	2,023
5年	2,183	2,182	4,365	2,005
6年	2,158	2,107	4,265	2,003
7年	2,104	2,048	4,152	2,009

総人口及び男女別人口の推移

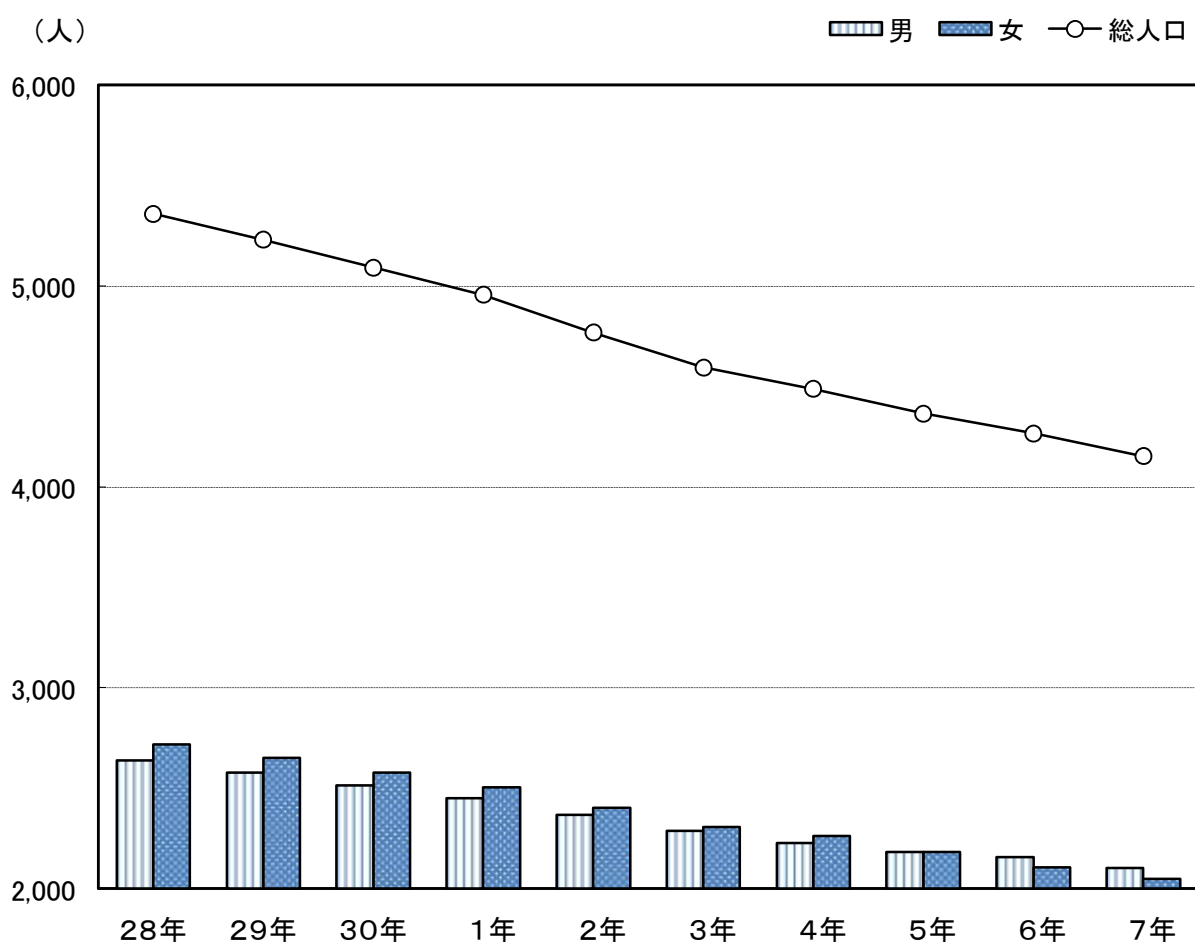

羅臼漁協組合員過去10カ年の推移

(単位:件)

年次	28年	29年	30年	1年	2年	3年	4年	5年	6年	7年
羅臼漁協組合員数	385	384	377	373	364	358	343	333	323	312

資料:漁協

登録漁船過去10カ年の推移

(単位:隻・トン)

階層		年次	27年	28年	29年	30年	1年	2年	3年	4年	5年	6年
合 計	隻数		979	946	847	787	702	870	857	829	704	676
	屯数		3,553	3,436	3,103	3,008	2,860	3,192	3,221	3,168	2,545	2,564
動 計	隻数		970	939	847	787	702	857	844	816	697	667
	屯数		3,488	3,384	3,103	3,008	2,860	3,087	3,117	3,064	2,478	2,487
3トン未満	隻数		740	709	636	577	501	649	639	610	535	499
	屯数		848	826	739	665	584	747	729	700	612	565
3～5トン	隻数		71	74	64	64	57	60	55	56	41	42
	屯数		312	321	278	270	250	264	242	248	179	183
5～10トン	隻数		43	46	44	45	44	46	45	47	36	39
	屯数		342	362	342	347	339	363	358	370	284	305
10～20トン	隻数		116	110	103	101	100	102	104	102	85	87
	屯数		1,986	1,875	1,744	1,726	1,687	1,713	1,744	1,702	1,403	1,434
20トン以上	隻数		0	0	0	0	0	0	1	1	0	0
	屯数		0	0	0	0	0	0	43	43	0	0
無動力船	隻数		9	7	0	0	0	13	13	13	7	9
	屯数		65	52	0	0	0	105	105	105	67	77

資料:港勢調査(地区別調査表)

令和7年 魚種別・月別・漁獲量

(単位：トン：千円)

魚種	月別区分	1月	2月	3月	4月	5月	6月	7月	8月	9月	10月	11月	12月	合計
		数量	金額	数量	金額	数量	金額	数量	金額	数量	金額	数量	金額	数量
ほっけ	数量	6.7	9.9	6.5	73.5	179.8	174.2	72.0	12.5	33.7	50.2	15.7	4.3	639.0
	金額	2,189	3,839	2,341	23,435	70,474	74,813	34,625	7,581	20,061	22,957	7,041	2,486	271,841
ます	数量	1.3	0.1	0.0	0.0	0.0	0.4	5.1	0.2	0.0	0.0	0.0	0.4	7.5
	金額	4,894	697	0	0	23	134	2,905	112	0	3	130	3,915	12,813
さくらます	数量	1.6	0.2	0.0	0.1	2.9	2.1	0.1	0.0	0.0	0.0	0.9	8.8	16.7
	金額	488	46	1	25	1,357	1,301	95	4	0	0	209	3,457	6,982
すけそ	数量	1,391.4	1,028.8	434.9	490.1	297.4	270.8	104.3	35.3	62.5	143.9	278.9	702.0	5,240.3
	金額	171,000	150,764	68,175	47,701	23,035	18,399	10,046	6,084	16,596	38,896	80,584	105,290	736,570
たら	数量	778.0	426.3	106.2	614.5	802.5	227.4	45.0	68.6	69.1	79.8	170.9	505.1	3,893.4
	金額	288,160	157,927	14,431	102,626	132,932	36,542	7,894	17,621	16,809	26,540	57,477	251,873	1,110,830
かれい	数量	120.0	63.6	11.9	82.9	81.1	65.8	44.7	41.1	46.7	134.5	454.3	162.6	1,309.2
	金額	12,418	5,063	940	11,017	10,243	9,468	8,812	9,922	9,338	14,426	33,336	21,586	146,570
めんめ	数量	0.0	0.0	0.0	13.4	10.4	9.6	13.5	11.3	11.4	14.9	11.6	8.5	104.6
	金額	91	0	0	48,448	36,546	38,276	48,592	42,225	39,308	47,333	37,170	32,764	370,754
えび	数量	0.0	0.0	0.0	0.0	0.1	0.1	1.1	1.3	2.0	0.0	0.0	0.1	4.7
	金額	0	0	0	35	76	140	15,822	17,944	20,559	53	97	173	54,899
うに	数量	6.1	9.8	6.7	11.0	25.1	24.5	0.0	0.0	2.1	0.0	0.2	0.4	85.9
	金額	19,758	38,438	24,612	29,503	77,358	92,425	0	0	8,985	0	912	3,029	295,020
おひょう	数量	0.5	0.1	0.0	2.1	8.2	7.7	1.2	0.5	0.5	0.9	2.0	2.2	25.9
	金額	288	32	1	1,157	3,129	1,823	363	352	455	591	1,212	1,418	10,820
かに	数量	0.0	0.0	0.0	1.5	4.3	4.6	1.1	0.4	0.5	1.1	0.9	0.4	14.8
	金額	43	95	90	4,355	11,622	9,212	570	340	501	2,452	2,525	790	32,596
たこ	数量	89.2	3.9	0.6	4.0	11.8	19.6	27.4	12.4	8.6	18.7	39.0	65.5	300.7
	金額	45,227	1,563	177	1,509	4,670	7,839	15,181	7,175	4,552	10,519	24,036	39,682	162,129
秋さけ	数量	0.0	0.0	0.0	0.0	0.0	0.0	0.2	14.2	136.7	456.0	180.9	0.0	788.0
	金額	34	2	0	0	5	6	183	14,398	161,437	969,635	358,579	17	1,504,297
時さけ	数量	0.0	0.0	0.0	0.0	0.3	0.5	1.4	0.0	0.0	0.0	0.0	0.0	2.2
	金額	0	0	0	0	850	2,032	5,143	32	0	0	0	0	8,058
ケイジ	数量	0.1	0.0	0.0	0.0	0.0	0.0	0.0	0.0	0.0	0.0	0.0	0.0	0.1
	金額	415	69	0	0	0	0	0	0	0	16	2,515	115	3,129
めぬき	数量	0.0	0.0	0.0	4.6	4.6	2.7	2.3	1.9	1.6	1.7	1.7	1.4	22.5
	金額	43	4	35	8,943	8,233	6,229	5,658	4,318	3,615	3,985	4,111	4,523	49,696
そい	数量	18.7	10.5	1.9	19.2	22.9	26.9	14.5	6.5	2.7	11.7	84.6	40.8	260.9
	金額	2,524	1,603	313	2,820	2,401	2,482	1,295	928	896	1,142	6,712	4,586	27,701
つぶ	数量	0.1	0.3	0.7	10.7	10.9	9.1	8.2	7.5	13.8	8.6	7.1	2.6	79.6
	金額	41	72	224	2,615	3,138	3,090	3,015	3,063	4,445	2,931	2,121	782	25,538
ほたて	数量	0.0	0.0	0.0	0.1	0.0	0.0	0.0	0.0	35.1	49.9	31.6	12.7	129.4
	金額	0	0	0	39	0	0	0	0	33,385	55,176	25,151	8,017	121,768
ぶり	数量	0.0	0.0	0.0	0.0	0.0	7.6	152.1	10.9	7.6	538.6	11.6	0.2	728.6
	金額	0	0	0	0	0	5,146	65,952	5,581	5,818	313,775	11,120	85	407,476
さば	数量	0.0	0.0	0.0	0.0	0.0	2.7	39.4	13.9	14.8	18.3	9.3	2.8	101.2
	金額	0	0	0	0	0	135	3,012	1,492	1,999	3,450	1,722	724	12,533
ふぐ	数量	0.0	0.0	0.0	0.0	0.0	0.5	14.7	136.6	37.1	302.0	78.0	0.0	568.9
	金額	0	0	0	0	0	38	2,207	20,607	5,317	49,928	13,005	0	91,102
その他	数量	65.0	68.3	18.2	362.4	336.2	414.6	115.2	72.0	116.0	228.0	326.8	111.0	2,233.7
	金額	1,884	1,388	325	51,613	80,503	46,019	4,600	3,420	9,504	15,905	16,513	4,864	236,535
いか	数量	16.5	50.2	19.1	5.2	8.1	10.4	8.5	3.2	8.5	12.7	101.3	1.8	245.5
	金額	4,359	13,902	5,367	1,659	2,832	3,530	2,053	434	6,555	8,565	89,027	972	139,252
合計	数量	2,495.2	1,672.0	606.7	1,695.3	1,806.6	1,281.8	672.0	450.3	611.0	2,071.5	1,807.3	1,633.6	16,803.3
	金額	553,853	375,501	117,031	337,500	469,426	359,077	238,024	163,632	370,134	1,588,279	775,303	491,148	5,838,908

令和7年 月別漁獲量

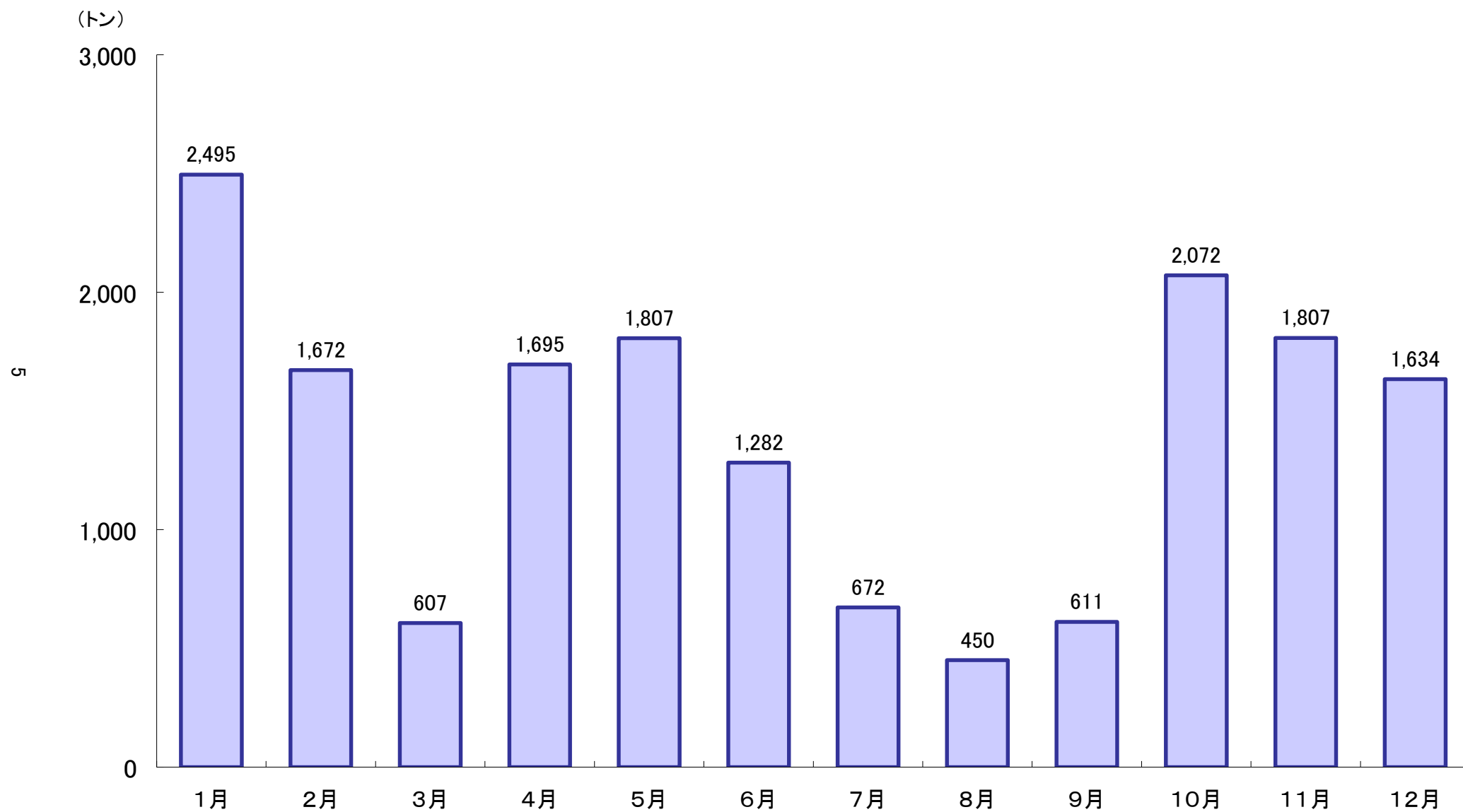

漁業生産状況過去10カ年の推移

(単位:トン:千円)

年次 魚種区分	28年		29年		30年		1年		2年		3年		4年		5年		6年		7年	
	数量	金額	数量	金額	数量	金額	数量	金額	数量	金額	数量	金額	数量	金額	数量	金額	数量	金額	数量	金額
ほっけ	119	63,703	272	114,136	1,014	225,140	1,092	228,818	1,512	269,210	4,708	498,484	1,127	192,653	1,356	330,422	1,701	476,217	639	271,841
ます	760	224,365	170	86,424	409	150,258	165	45,843	355	132,232	55	18,565	68	33,831	118	52,223	145	42,086	24	19,795
いか	429	279,898	108	43,009	169	73,413	2,670	1,873,598	224	122,425	1,093	682,409	309	256,101	155	110,955	85	60,601	246	139,252
すけそ	8,126	1,150,733	5,111	807,310	4,640	760,613	4,991	611,410	3,082	440,548	5,411	608,191	7,241	746,827	7,294	863,482	6,119	741,974	5,240	736,570
たら	2,108	945,142	2,855	856,705	4,668	1,117,141	4,344	1,084,058	3,959	846,758	3,385	688,971	3,384	786,938	2,737	708,696	3,227	770,031	3,893	1,110,830
かれい	998	154,031	1,377	221,469	1,222	194,158	1,376	228,563	1,181	172,484	1,161	157,306	1,293	173,664	1,203	164,018	1,418	159,035	1,309	146,570
めんめ	46	174,960	49	172,039	51	179,041	61	213,367	51	163,423	52	188,389	59	222,145	95	331,025	115	401,866	105	370,754
えび	20	63,609	23	65,921	19	64,341	11	47,741	5	31,647	4	28,074	5	31,589	11	28,108	5	23,243	5	54,899
うに	126	240,052	108	248,209	86	258,091	96	320,207	67	183,841	81	225,515	111	391,158	82	273,238	79	312,212	86	295,020
おひょう	33	22,396	27	18,452	40	16,310	31	11,420	17	6,709	16	5,350	13	6,880	14	7,481	23	7,856	26	10,820
かに	129	118,445	12	19,412	208	195,427	92	101,721	11	19,485	8	15,457	14	23,139	18	26,767	16	42,917	15	32,596
たこ	353	133,618	566	247,717	597	274,767	597	223,354	354	126,382	230	132,471	186	149,475	199	166,801	297	184,412	301	162,129
秋さけ	6,968	4,774,476	2,307	2,549,943	2,983	2,116,932	2,008	1,176,937	1,493	1,164,998	1,876	1,686,769	3,587	2,583,700	2,790	1,836,699	4,241	4,318,744	788	1,504,297
時さけ	53	65,346	27	52,420	72	123,981	19	53,028	122	157,629	8	28,642	40	115,965	20	68,174	6	27,710	2	8,058
ケイジ	0	16,267	1	29,444	1	6,587	1	7,438	1	3,104	0	8,375	0	5,029	0	8,492	1	10,344	0	3,129
めぬき	18	42,548	18	13,835	14	28,440	12	26,314	14	24,186	17	27,528	16	32,636	14	30,322	22	52,296	23	49,696
そい	450	65,876	431	64,649	300	41,216	336	37,793	257	22,626	270	20,394	251	17,502	296	26,619	252	21,011	261	27,701
つぶ	143	56,270	98	29,425	108	28,592	74	15,533	74	14,635	60	13,100	44	12,754	51	14,838	69	17,818	80	25,538
ほたて	20	8,087	6	4,217	9	1,882	9	1,767	66	11,143	65	18,134	124	54,840	147	49,845	187	138,330	129	121,768
ぶり			231	101,168	423	295,276	692	314,829	410	229,319	687	376,323	1,314	544,219	1,400	548,684	693	292,910	729	407,476
さば							16	756	23	1,084	1,595	164,709	585	96,226	433	34,689	885	70,609	101	12,533
ふぐ																	1,066	301,837	569	91,102
その他(鮮魚)	1,790	288,043	1,975	351,645	2,406	280,229	2,596	274,893	2,469	186,249	2,514	255,049	3,147	426,870	3,256	411,692	2,507	232,229	2,234	236,535
こんぶ	296	694,174	296	694,175	290	776,597	183	489,387	336	846,926	157	414,996	285	777,752	250	627,728	100	287,398	172	516,165
ほたて稚貝	2,550	997,827	847	1,038,696	1,594	851,922	2,848	1,181,427	2,983	1,142,118	2,835	1,229,210	2,647	1,321,402	3,199	1,458,747	2,861	1,505,323	1,854	1,026,095
その他(製品)																	0	238	0	283
合計	25,535	10,579,866	16,915	7,830,420	21,323	8,060,354	24,320	8,570,202	19,066	6,319,161	26,288	7,492,411	25,851	9,003,295	25,138	8,179,745	26,120	10,499,247	18,830	7,381,450

主要魚種水揚量過去10カ年の推移

(千トン)

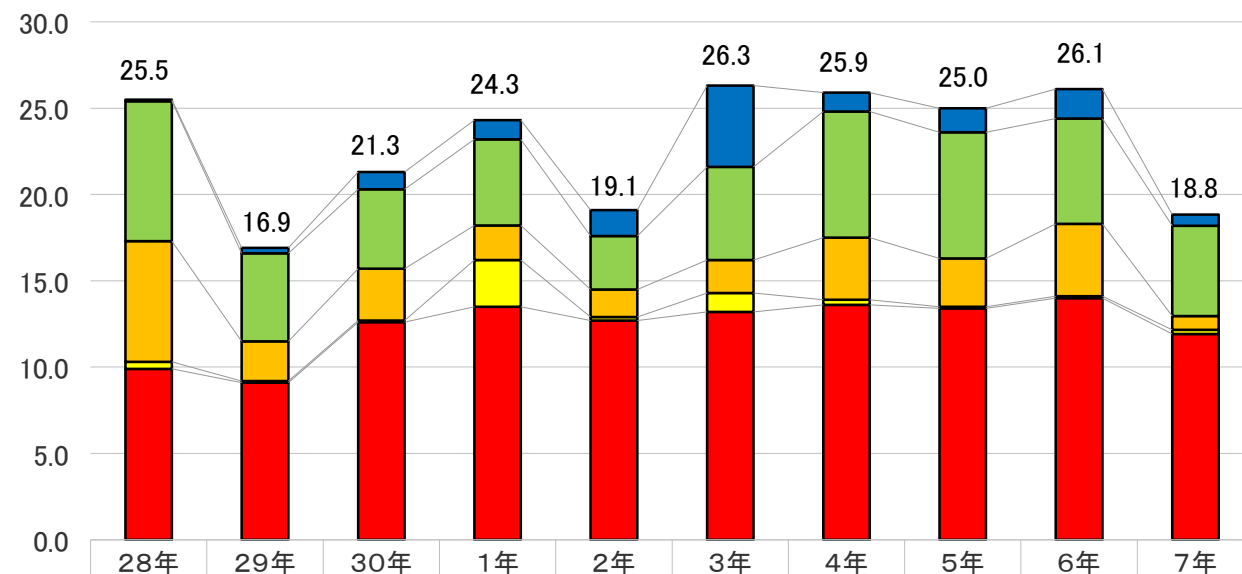

	28年	29年	30年	1年	2年	3年	4年	5年	6年	7年
■ ホッケ	0.1	0.3	1.0	1.1	1.5	4.7	1.1	1.4	1.7	0.6
■ スケソ	8.1	5.1	4.6	5.0	3.1	5.4	7.3	7.3	6.1	5.2
■ サケ	7.0	2.3	3.0	2.0	1.6	1.9	3.6	2.8	4.2	0.8
■ イカ	0.4	0.1	0.1	2.7	0.2	1.1	0.3	0.1	0.1	0.3
■ その他	9.9	9.1	12.6	13.5	12.7	13.2	13.6	13.4	14.0	11.9

主要魚種水揚高過去10カ年の推移

(億円)

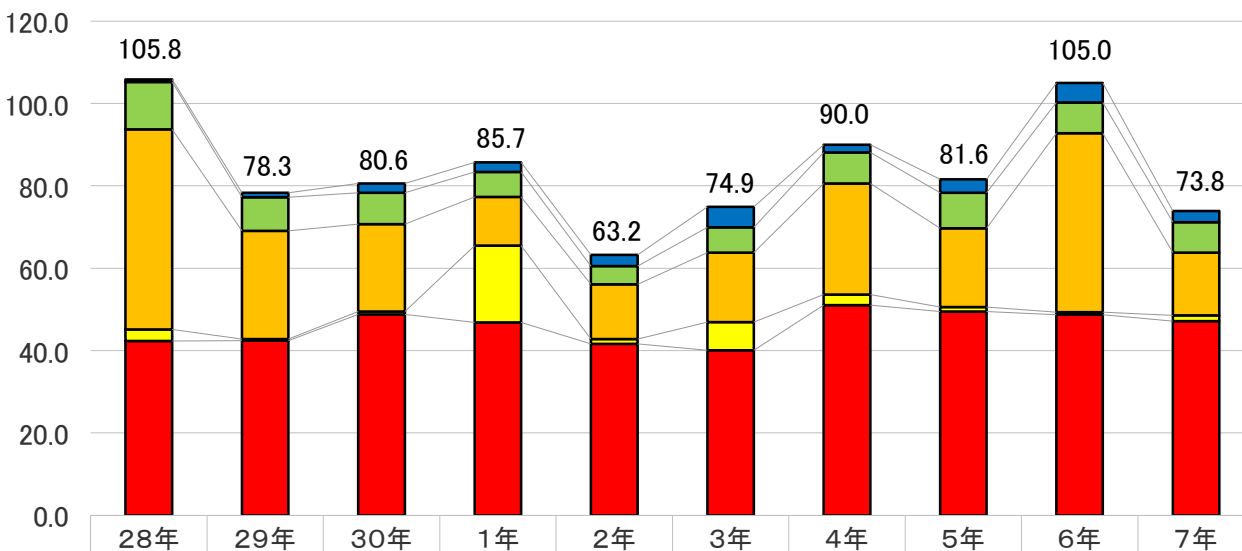

	28年	29年	30年	1年	2年	3年	4年	5年	6年	7年
■ ホッケ	0.6	1.1	2.3	2.3	2.7	5.0	1.9	3.3	4.8	2.7
■ スケソ	11.5	8.1	7.6	6.1	4.4	6.1	7.5	8.6	7.4	7.4
■ サケ	48.6	26.3	21.2	11.8	13.3	16.9	27.0	19.1	43.5	15.2
■ イカ	2.8	0.4	0.7	18.7	1.2	6.8	2.6	1.1	0.6	1.4
■ その他	42.3	42.4	48.8	46.8	41.6	40.1	51.0	49.5	48.7	47.2

町内漁港整備状況一覧表

(単位:千円)

漁港名		羅 臼 漁 港	松 法 漁 港	知 円 別 漁 港	相 泊 漁 港	オ ッ カ バ ケ 漁 港	於 尋 麻 布 漁 港	峯 浜 漁 港
工 種	年 次	修 築	修 築・局 改 改 修・道 単	修 築・改 修 局 改	修 築・改 修	局 改・道 単 改 修	道 単・局 改 改 修・修 築	改 修・修 築
第1次	26	4,400						
	27	9,000						
	28	16,500						
	29	14,000						
第2次	30	22,500						
	31	25,000	6,100					
	32	25,000	13,900					
	33	28,000						
	34	38,000	9,000					
	35	40,300	6,240					
	36	42,690	1,800					
	37	46,657						
第3次	38	59,847						
	39	80,500	8,111			6,144		
	40	84,800	31,636	7,947		13,050		
	41	100,410	22,765	9,943				
	42	110,520	27,137	14,980		1,180		
	43	120,800	36,900	16,470		7,680		
第4次	44	200,900	52,640	24,980		12,220		
	45	251,200	50,000	27,500		2,500		
	46	334,900	83,054	43,500				
	47	422,600	217,454	128,334		20,820	4,296	
第5次	48	430,000	275,800	178,800		3,100	12,000	
	49	430,000	275,800	178,800	50,000	15,000	18,000	
	50	460,900	305,800	178,800	50,000	18,000		
	51	482,800	333,312	177,792	50,891	27,000		
第6次	52	675,000	192,550	157,095	124,000	32,000	20,000	
	53	744,000	152,550	181,120	258,000	64,000	30,000	
	54	780,000	完 成	完 成	295,884	81,000		
	55	740,000		27,000	294,000	95,000		
	56	740,000			343,000	190,000		
56年までの累計		7,561,224	2,102,549	1,353,061	1,465,775	588,694	84,296	

町内漁港整備状況一覧表

(単位:千円)

漁港名 工種		羅 臼 漁 港	松 法 漁 港	知 円 別 漁 港	相 泊 漁 港	オツカバケ漁港	於 尋 麻 布 漁 港	峯 浜 漁 港
区 分	年 次	修 築	修 築・局 改 改 修・道 単	修 築・局 改 改 修・道 単	修 築・局 改 改 修・道 単	局 改・道 単 改 修	修 築・局 改 改 修・道 単	改 修・修 築 道 単
第7次	57	820,000		415,200	302,400	190,800	80,400	
	58	820,000		373,800	234,210	190,800	83,898	
	59	860,000		373,800	217,672	198,570	114,000	
	60	739,100		502,923	完 成	154,326	138,000	
	61	842,800		327,323		完 成	194,000	
	62	969,000	29,480	26,208			194,000	
第8次	63	910,000					200,000	
	1	860,000					164,000	
	2	760,000					180,000	90,000
	3	760,000	50,000				300,000	60,000
	4	960,000	15,000				621,444	100,000
	5	1,570,000	85,873				577,560	160,000
第9次	6	1,100,000		50,910			完 成	257,000
	7	997,700		100,000				300,000
	8	1,100,000		100,000				330,378
	9	1,352,220	72,000	84,286				479,492
	10	2,257,911	37,244					600,834
	11	1,924,532			127,974			931,642
	12	1,796,886			107,040			92,465
水産 事業基 盤整 備	13	1,845,815	108,987	204,286				完 成
	14	1,950,000	128,283	160,000				
	15	1,514,948	146,843	183,267	1,292			1,565
	16	2,185,000	85,334	109,862		6,143	809	9,608
	17	1,947,000	86,562	99,498		5,597		10,962
	18	1,671,586	69,769	184,029	2,678			10,196
水産 事業基 盤整 備	19	720,000		152,481		13,524		13,241
	20	499,553		199,491				
	21	318,000	5,021	149,499				9,996
	22	475,000		2,980	1,880			22,691
	23	686,000		9,300				
23年 までの 累計		42,774,275	3,022,945	5,162,204	2,460,921	1,348,454	2,932,407	3,480,070

