

平成16年

羅臼町の水産

羅臼町水産課

目 次

町内別人口・世帯数及び羅臼漁協組合員数	1
人口及び世帯数過去10年の推移	2
階層別組合員及び登録漁船過去10年の推移	3~4
階層・魚種別水揚げ高調べ	5
階層別一組合員当り水揚げ高	6
魚種別・月別漁獲量	7~8
漁業生産状況過去10年の推移	9
主要魚種水揚量過去10年の推移	10
町内漁港整備状況一覧表	11~12
漁港の整備状況	13~14



魚の城下町 らうす

町内別人口・世帯数及び羅臼漁協組合員数

区分 町名	人 口			世 帯 数	羅臼漁協 組合員数
	男	女	計		
峯 浜 町	109	107	216	75	16
幌 萌 町	40	52	92	29	2
春 日 町	217	201	418	119	46
麻 布 町	257	263	520	153	52
八木浜町	231	224	455	129	49
知 昭 町	342	308	650	209	43
松 法 町	121	130	251	77	24
礼 文 町	375	362	737	247	42
本 町	136	136	272	94	14
緑 町	152	204	356	148	3
栄 町	316	331	647	263	19
湯の沢町	52	56	108	42	3
富士見町	136	158	294	127	10
船 見 町	181	179	360	142	10
共 栄 町	207	192	399	128	45
海 岸 町	276	272	548	158	57
岬 町	206	205	411	127	64
北 浜	1	0	1	1	
相 泊	2	1	3	1	
合 計	3,357	3,381	6,738	2,269	499

※ 人口世帯数平成16年12月末現在

住民基本台帳調べ

組合員数 漁協資料

人口及び世帯数過去10カ年の推移

区分 年次	人		口	世帯数
	男	女	計	
7年	3,710	3,791	7,501	2,269
8年	3,650	3,716	7,366	2,255
9年	3,622	3,689	7,311	2,255
10年	3,554	3,618	7,172	2,244
11年	3,539	3,576	7,115	2,257
12年	3,480	3,506	6,986	2,259
13年	3,434	3,482	6,916	2,250
14年	3,409	3,439	6,848	2,249
15年	3,390	3,440	6,830	2,273
16年	3,357	3,381	6,738	2,269

総人口及び男女別人口の推

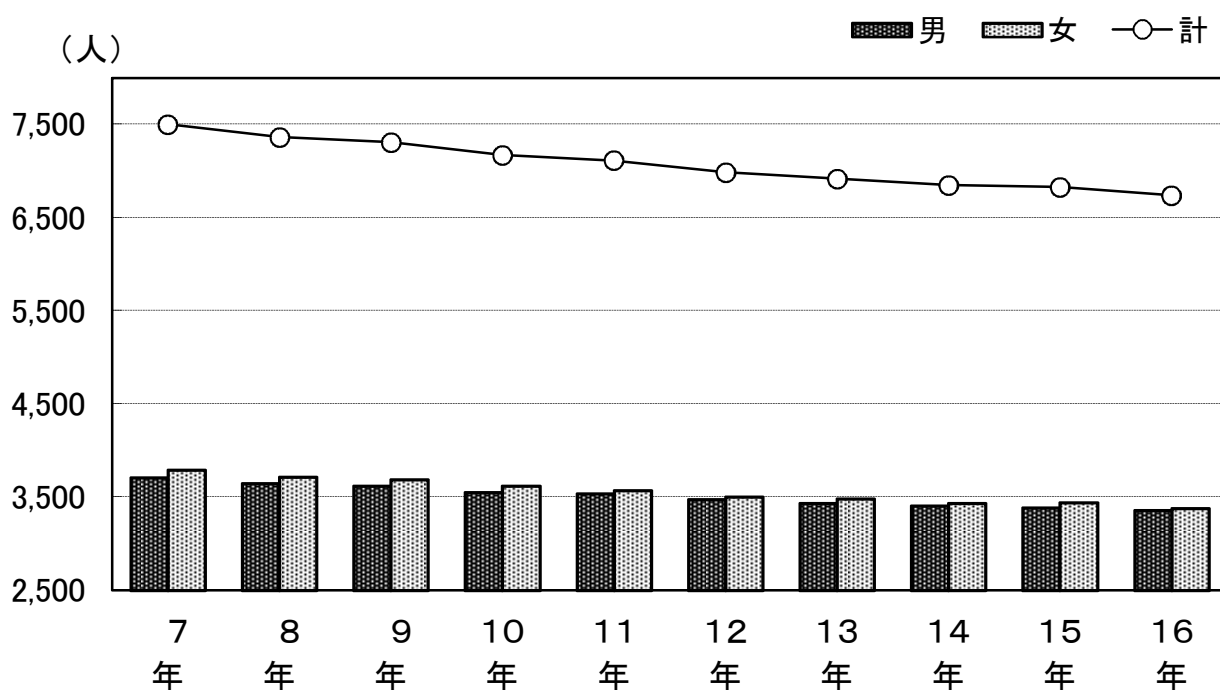

階層別組合員過去10カ年の推移

(単位:件)

階層		年次									
		7年	8年	9年	10年	11年	12年	13年	14年	15年	16年
階層	計	575	575	575	571	560	546	534	517	509	499
	3トン未満	255	249	249	246	248	246	243	241	237	232
	3～5トン	57	56	56	55	51	48	48	46	45	43
	5～10トン	32	33	33	33	30	28	25	24	24	24
	10～20トン	104	110	110	110	108	101	95	83	81	78
	20トン以上	0	0	0	0	0	0	0	0	0	0
別定	置	127	127	127	127	123	123	123	123	122	122

資料:漁協

登録漁船過去10カ年の推移

(単位:隻・トン)

階層		年次										
		6年	7年	8年	9年	10年	11年	12年	13年	14年	15年	
合計	隻数	1,335	1,309	1,264	1,264	1,202	1,195	1,155	1,153	1,119	1,106	
	屯数	5,916	5,769	5,242	5,292	4,927	4,940	4,562	4,539	4,262	4,132	
動力船	計	隻数	1,313	1,287	1,243	1,243	1,186	1,179	1,139	1,137	1,105	1,092
		屯数	5,746	5,599	5,079	5,129	4,801	4,815	4,436	4,412	4,149	4,009
	3トン未満	隻数	940	926	911	911	877	867	854	854	839	835
		屯数	1,092	1,080	1,060	1,060	1,005	997	988	986	963	962
	3～5トン	隻数	99	97	98	98	90	91	88	86	81	82
		屯数	443	434	441	441	406	410	398	394	368	371
	5～10トン	隻数	83	76	62	62	57	59	50	50	48	44
		屯数	720	651	515	515	475	488	405	402	390	354
	10～20トン	隻数	190	187	171	171	162	162	147	147	137	131
		屯数	3,448	3,391	3,020	3,070	2,915	2,920	2,645	2,630	2,428	2,322
	20トン以上	隻数	1	1	1	1	0	0	0	0	0	0
		屯数	43	43	43	43	0	0	0	0	0	0
	無動力船	隻数	22	22	21	21	16	16	16	16	14	14
		屯数	170	170	163	163	126	125	126	127	113	123

資料:港勢調査

階層別組合員の推移

(経営体)

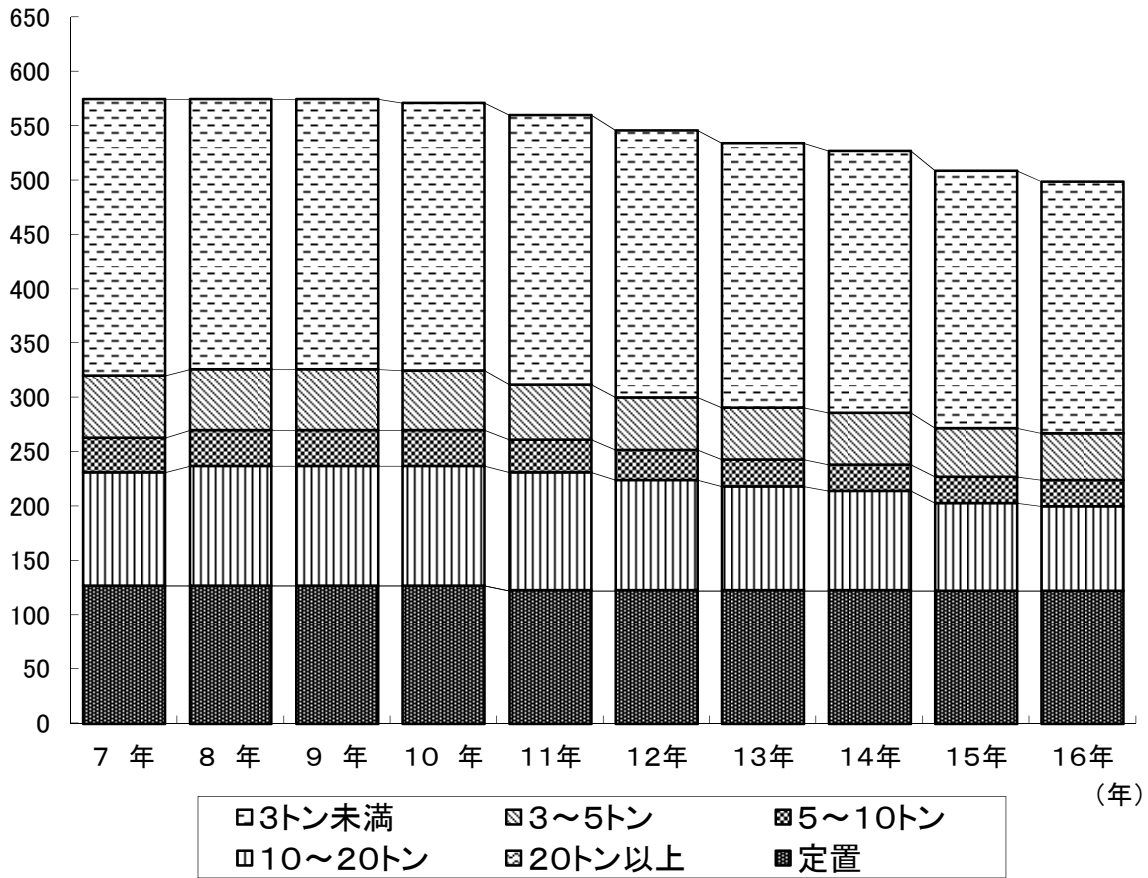

階層別登録漁船の推移

(隻)

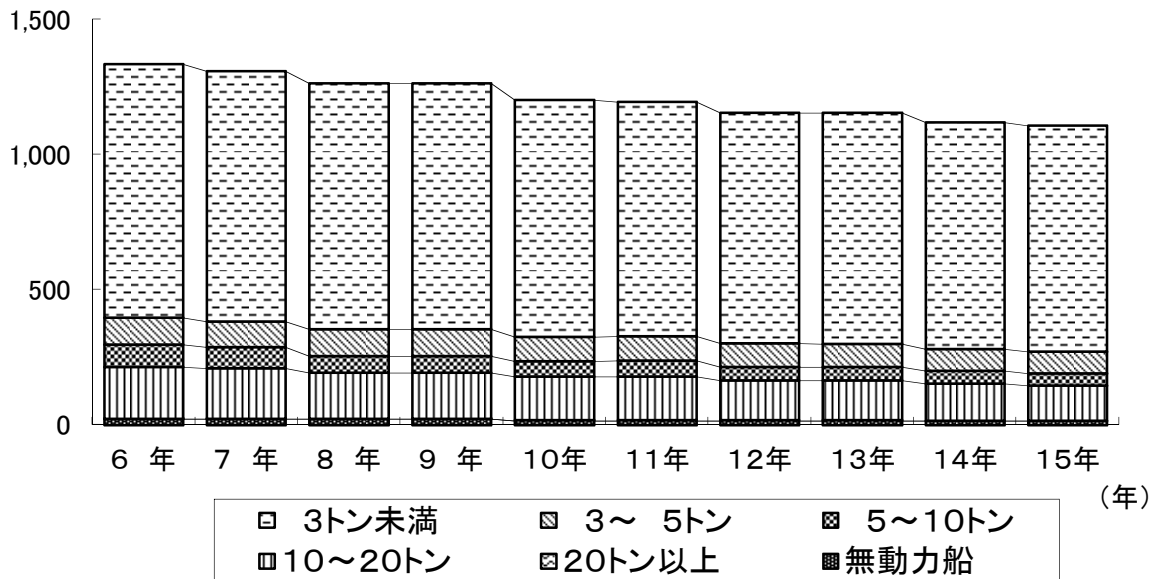

平成16年分階層別・魚種別水揚高調べ

(単位:トン:千円)

階層 区	0～3トン		3～5トン		5～10トン		10～20トン		定置		外来		合計	
	数量	金額	数量	金額	数量	金額	数量	金額	数量	金額	数量	金額	数量	金額
ほっけ	515	49,902	2,417	374,263	679	103,844	2,689	417,079	174	28,805	0	1	6,474	973,894
ます	308	47,177	25	5,096	2	1,280	9	6,914	18	4,110	0	15	362	64,592
いか	220	51,666	141	28,587	114	28,420	805	211,973	3,748	985,399	1,253	345,413	6,281	1,651,458
すけそ	338	39,337	1,203	103,724	1,007	161,871	7,403	1,351,704	0	2			9,951	1,656,638
たら	211	27,330	484	76,830	376	127,294	1,842	629,920	0	7			2,913	861,381
かれい	391	57,045	289	45,614	74	12,916	220	35,538	10	1,118	1	25	985	152,256
めんめ	0	10	30	63,361	46	96,168	47	97,743			0	75	123	257,357
えび	2	3,708	3	6,670	3	13,175	0	18					8	23,571
うに	84	158,470											84	158,470
おひょう	1	1,012	10	9,473	4	3,667	9	8,321	0	1			24	22,474
かに	41	10,308	0	174									41	10,482
たこ	215	62,501	23	5,517	15	3,492	56	11,196	3	911			312	83,617
秋さけ	236	44,015	9	1,685					21,869	5,069,453	0	0	22,114	5,115,153
時さけ	0	474	0	28					37	43,712			37	44,214
ケイジ									7	67,206			7	67,206
さんま											0	7	0	7
めぬき			5	5,977	4	4,361	3	4,041			0	48	12	14,427
そい	12	2,739	45	10,794	18	4,513	56	13,584	2	267	0	0	133	31,897
からすがれい	0	1	1	394	0	259	0	162					1	816
つぶ	1	504	15	3,788	16	3,962	10	2,617					42	10,871
ほたて	140	31,828											140	31,828
その他	149	42,514	167	24,783	64	9,799	233	18,747	92	17,749	0	1	705	113,593
こんぶ	476	1,131,603	13	29,506	12	25,745							501	1,186,854
ほたて稚貝	716	265,215	469	116,080	370	129,639							1,555	510,934
活魚													0	0
合計	4,056	2,027,359	5,349	912,344	2,804	730,405	13,382	2,809,557	25,960	6,218,740	1,254	345,585	52,805	13,043,990

平成16年 階層別一組合員当たり水揚げ高

経営体		漁獲量	漁獲高	一経営体当たり					
				漁獲量	漁獲高				
階層別	3トン未満 232(46.5%)	4,056トン (7.9%)	2,027,359千円 (16.0%)	17トン (2.6%)	8,739千円 (5.9%)				
		5,349トン (10.4%)		124トン (19.3%)		21,217千円 (14.4%)			
		2,804トン (5.4%)		912,344千円 (7.2%)					
	3~5トン 43(8.6%)	13,382トン (26.0%)	730,405千円 (5.8%)	117トン (18.2%)	30,434千円 (20.7%)				
						5~10トン 24(4.8%)	2,809,557千円 (22.1%)	172トン (26.8%)	36,020千円 (24.4%)
定置 122(24.5%)									
499		51,551トン	12,698,405千円	103トン	25,448千円				

平成16年 漁種別・月別・漁獲高調べ

(単位：トン：千円)

魚種	月別区分	1月	2月	3月	4月	5月	6月	7月	8月	9月	10月	11月	12月	合計
		ほっけ	数量	4	0	0	51	1,123	1,465	341	486	906	1,435	441
	金額	145	7	4	6,678	139,508	139,840	52,700	91,690	159,342	255,012	82,508	46,460	973,894
ます	数量	1	0		0	0	0	18	289	37	0	0	3	348
	金額	2,501	149		132	3	50	3,416	44,395	4,604	63	631	6,314	62,258
さくらます	数量	5	0	0	0	1	0	0		0	0	4	4	14
	金額	332	3	1	79	567	118	3		1	62	600	568	2,334
すけそ	数量	2,414	1,682	995	295	265	58	106	141	318	577	1,296	1,804	9,951
	金額	485,272	462,504	130,529	23,289	12,457	1,973	4,496	6,773	30,523	73,055	155,272	270,495	1,656,638
たら	数量	896	237	11	224	434	64	32	10	147	170	276	412	2,913
	金額	355,453	59,456	680	26,258	48,729	6,852	4,392	995	28,567	51,959	94,182	183,858	861,381
かれい	数量	70	16	1	93	84	71	68	34	44	51	156	297	985
	金額	12,712	1,654	63	15,062	11,173	7,653	7,142	3,891	8,018	9,716	26,937	48,235	152,256
めんめ	数量	0	0	0	36	19	10	11	8	8	11	11	9	123
	金額	75	131	91	77,149	36,582	20,471	23,637	16,062	15,986	23,509	22,569	21,095	257,357
えび	数量				0	1	1	3	2	1	0	0	0	8
	金額				137	394	324	11,289	7,446	3,952	6	17	6	23,571
うに	数量	1	5	11	7	10	50							84
	金額	8,295	32,879	50,133	20,704	27,321	19,138							158,470
おひょう	数量	0	0	0	3	8	3	2	1	2	2	2	1	24
	金額	730	322	190	4,170	6,128	2,614	2,168	834	1,018	2,022	1,380	898	22,474
かに	数量				1	6	16	12	6					41
	金額				222	1,795	5,174	2,441	850					10,482
たこ	数量	77	1		1	16	18	10	5	5	17	54	108	312
	金額	18,834	114		154	3,810	3,535	1,566	902	796	3,597	16,991	33,318	83,617
秋さけ	数量						0	1	432	8,952	12,116	613	0	22,114
	金額						5	262	78,721	2,041,727	2,847,567	146,823	48	5,115,153
時さけ	数量					5	11	21	0					37
	金額					8,116	14,768	21,273	57					44,214
ケイジ	数量									1	5	1		7
	金額									13,126	47,075	7,005		67,206
からすがれい	数量		0		1	0	0	0	0	0	0	0	0	1
	金額		17		198	183	124	54	36	35	36	59	74	816
つぶ	数量	0	1	0	8	8	6	5	5	3	2	2	2	42
	金額	23	191	39	2,275	1,910	1,313	1,217	1,227	821	522	714	619	10,871
ほたて	数量	0			0	11	4			10	84	25	6	140
	金額	2			4	1,212	397			1,437	21,345	6,165	1,266	31,828
その他	数量	30	30	6	22	95	68	72	58	82	84	153	150	850
	金額	5,129	1,499	524	6,799	17,465	34,918	18,062	7,702	8,868	8,407	23,910	26,641	159,924
活魚	数量													0
	金額													0
いか	数量							2	3	22	801	5,429	24	6,281
	金額							184	338	4,073	205,437	1,436,171	5,255	1,651,458
合計	数量	3,498	1,972	1,024	742	2,086	1,845	704	1,480	10,538	15,355	8,463	3,042	50,749
	金額	889,503	558,926	182,254	183,310	317,353	259,267	154,302	261,919	2,322,894	3,549,390	2,021,934	645,150	11,346,202

平成16年 月別漁獲量

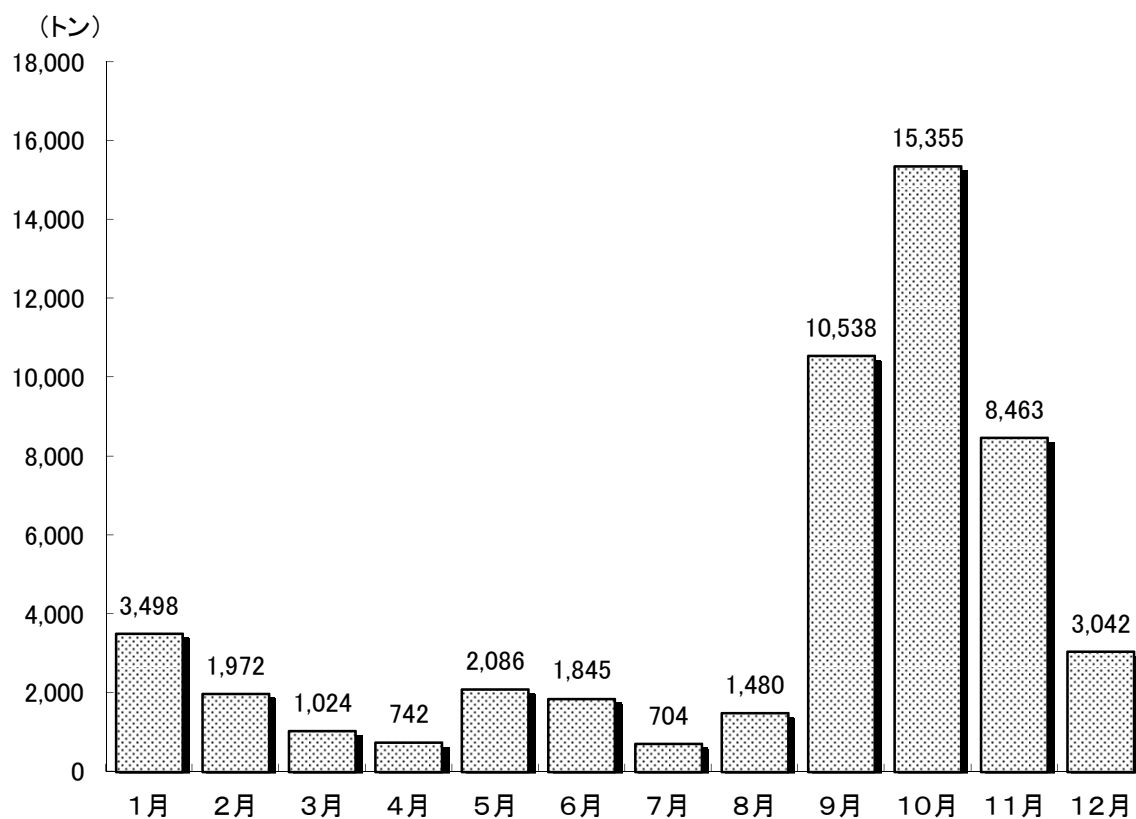

平成16年 月別漁獲高

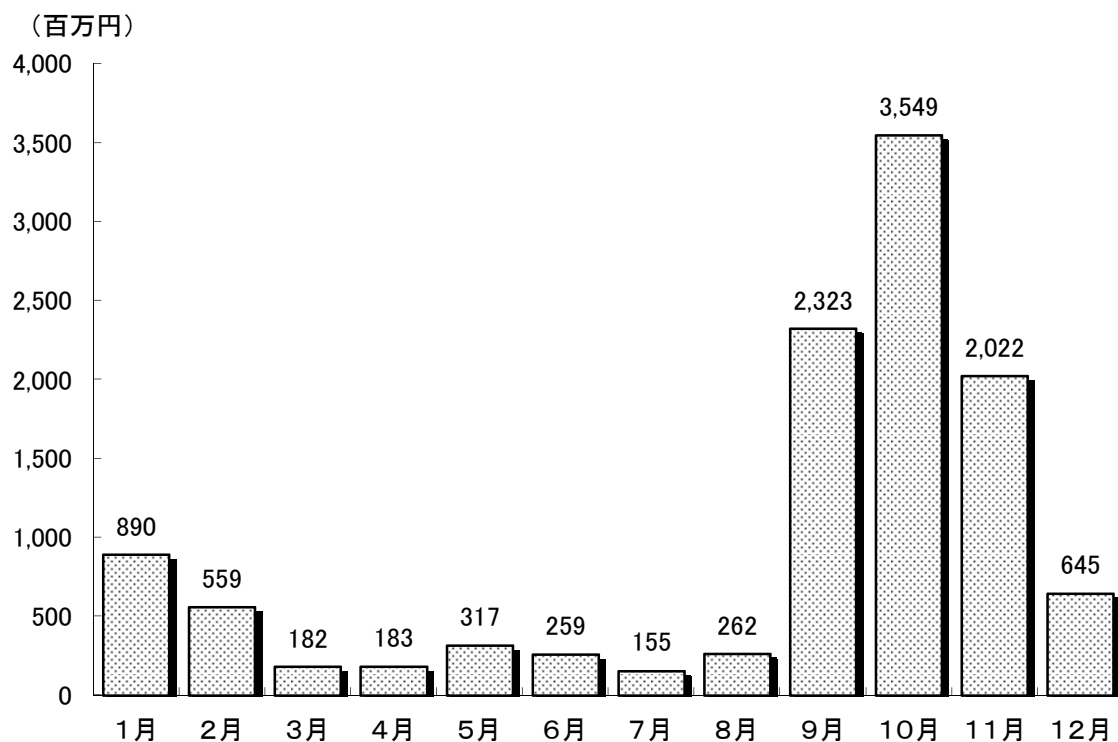

漁業生産状況過去10カ年の推移

(単位:トン:千円)

年次 魚種区分	7年		8年		9年		10年		11年		12年		13年		14年		15年		16年	
	数量	金額	数量	金額	数量	金額	数量	金額	数量	金額	数量	金額	数量	金額	数量	金額	数量	金額	数量	金額
ほっけ	2,513	552,239	3,922	636,599	4,579	618,987	3,622	583,291	6,256	664,528	6,132	899,538	5,885	741,677	4,486	696,667	4,735	626,116	6,474	973,894
ます	551	71,550	999	98,956	372	77,499	943	185,301	569	95,639	1,050	141,814	293	58,321	1,048	91,846	834	99,701	362	64,592
いか	20,153	4,728,743	21,135	2,190,738	12,478	1,545,293	4,002	1,005,204	3,806	677,458	34,384	2,958,048	17,151	1,316,528	6,648	1,205,551	2,696	366,508	6,281	1,651,458
すけそ	16,549	2,526,985	15,363	2,093,213	18,336	3,113,749	13,910	2,020,832	13,991	1,999,171	10,869	1,773,429	8,637	1,493,858	8,138	1,430,309	10,077	1,700,183	9,951	1,656,638
たら	7,690	1,209,421	8,029	1,434,748	4,463	964,626	3,839	911,026	2,785	719,427	2,798	611,077	3,040	765,782	3,468	1,251,328	2,778	913,834	2,913	861,381
かれい	1,966	640,075	2,036	673,107	1,591	470,047	1,364	332,623	1,693	306,725	1,401	331,028	1,219	312,578	1,039	291,600	1,266	202,057	985	152,256
めんめ	412	1,046,496	436	1,176,533	426	1,093,984	308	972,139	247	810,308	156	481,419	99	243,088	105	263,271	134	307,463	123	257,357
えび	2	3,223	12	26,205	19	38,651	23	46,201	20	38,506	11	29,432	6	17,163	10	22,053	9	27,320	8	23,571
うに	6	92,435	15	151,361	22	244,696	36	219,398	68	215,658	104	221,568	132	233,713	151	278,544	112	271,363	84	158,470
おひょう	75	82,579	63	82,959	47	66,087	34	39,095	30	31,132	29	32,433	29	33,994	22	24,761	31	26,280	24	22,474
かに	0	38	1	1,040	2	923	1	723	77	11,248	99	24,906	63	17,361	64	19,088	62	25,785	41	10,482
たこ	373	124,501	415	150,391	321	92,491	416	94,471	382	108,844	232	99,527	164	99,134	227	97,980	255	63,536	312	83,617
秋さけ	10,592	2,151,945	10,884	1,882,592	16,508	3,204,883	10,824	2,909,375	10,851	3,666,302	8,745	3,565,672	18,834	4,077,827	19,738	4,529,449	19,451	3,228,983	22,114	5,115,153
時さけ	37	69,366	39	74,998	20	32,517	40	56,545	22	48,757	5	10,050	4	11,035	13	17,413	9	16,106	37	44,214
ケイジ									2	29,140	1	26,133	3	38,053	2	31,364	7	63,592	7	67,206
さんま			3	498	6	136	2	249	293	10,861									0	7
めぬき	6	8,045	7	8,793	6	7,858	4	6,739	7	10,262	8	12,366	8	12,281	9	11,242	9	12,716	12	14,427
そい	58	20,011	90	31,691	117	32,119	125	35,090	181	33,659	200	47,618	248	45,718	191	49,860	159	39,221	133	31,897
からすがれい	64	63,241	48	43,711	26	22,711	16	12,253	10	7,807	14	7,647	12	5,873	3	2,320	2	1,274	1	816
つぶ	120	31,921	164	44,903	203	60,385	220	67,094	145	48,071	129	38,619	103	31,034	68	18,805	75	19,996	42	10,871
ほたて	43	5,935	75	8,290	78	15,926	128	26,689	154	24,442	124	25,259	108	16,167	107	15,557	100	10,824	140	31,828
その他	881	85,520	705	71,550	569	59,355	938	85,082	949	91,100	1,086	102,953	682	72,072	749	94,643	732	105,557	705	113,593
こんぶ	495	1,171,246	482	1,151,046	592	1,505,385	380	920,708	391	1,044,377	455	1,295,195	453	1,273,471	459	1,015,617	374	803,484	501	1,186,854
ほたて雑具	792	318,576	1,309	375,178	1,145	399,101	1,069	347,280	1,324	428,366	1,271	435,597	1,643	499,755	1,543	479,857	1,903	536,174	1,555	510,934
活魚	0	0																		
合計	63,378	15,004,091	66,232	12,409,100	61,926	13,667,409	42,244	10,877,408	44,253	11,121,788	69,303	13,171,328	58,816	11,416,483	48,288	11,939,125	45,810	9,468,073	52,805	13,043,990

注)加工品・特別対策事業等含まず。なお、平成10年以前のケイジについては数量、金額ともに秋さけに含む。

主要魚種水揚量過去10カ年の推移

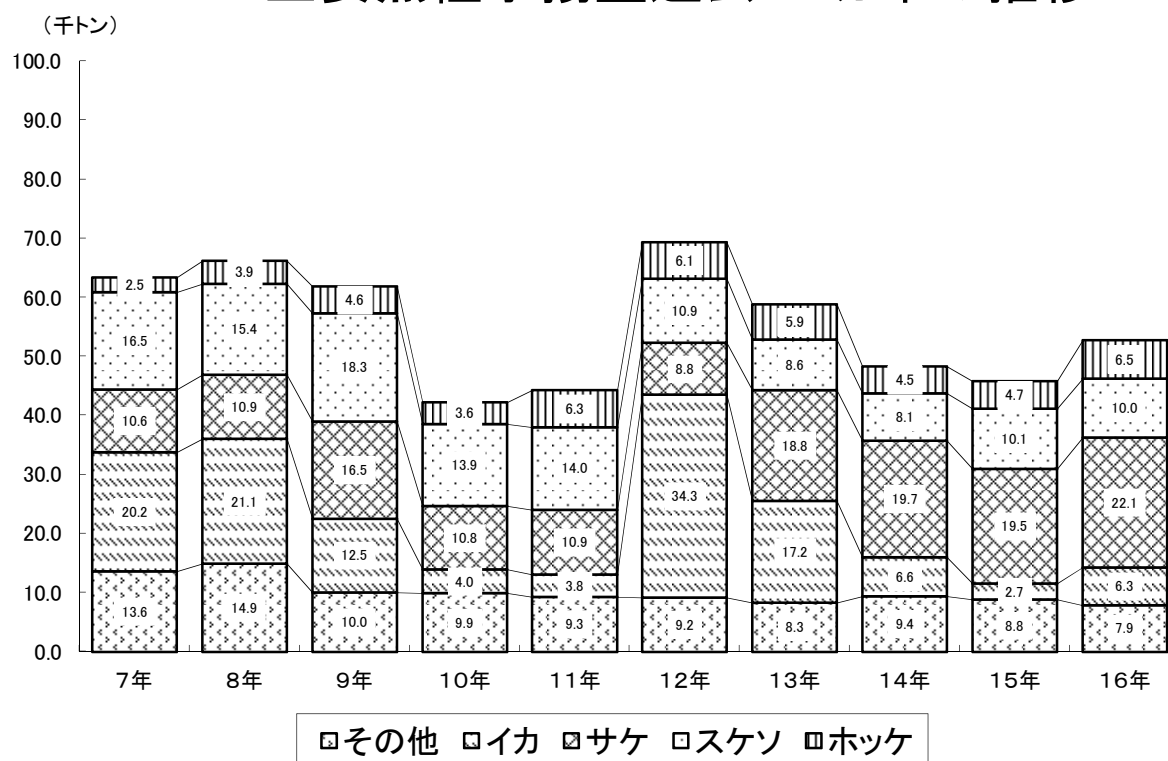

主要魚種水揚高過去10カ年の推移

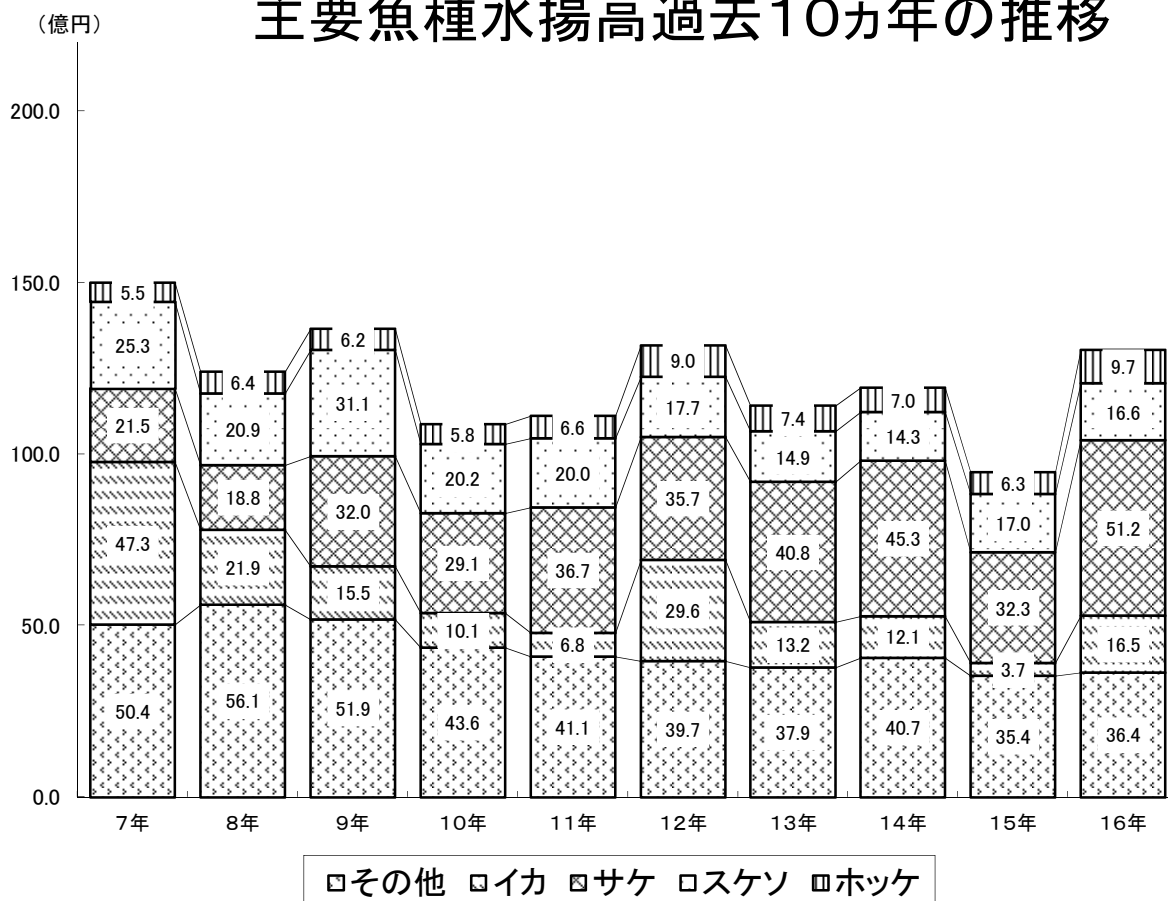

町内漁港整備状況一覧表

(単位:千円)

漁港名		羅 臼 漁 港	松 法 漁 港	知 円 別 漁 港	相 泊 漁 港	オッカバケ漁港	於 尋 麻 布 漁 港	峯 浜 漁 港
工 種	年次	修 築	修 築・局 改 改 修・道 単	修 築・改 修 局 改	修 築・改 修	局 改・道 単 改 修	道 単・局 改 改 修・修 築	改 修・修 築
第1次	26	4,400						
	27	9,000						
	28	16,500						
	29	14,000						
第2次	30	22,500						
	31	25,000	6,100					
	32	25,000	13,900					
	33	28,000						
	34	38,000	9,000					
	35	40,300	6,240					
	36	42,690	1,800					
第3次	37	46,657						
	38	59,847						
	39	80,500	8,111			6,144		
	40	84,800	31,636	7,947		13,050		
	41	100,410	22,765	9,943				
	42	110,520	27,137	14,980		1,180		
第4次	43	120,800	36,900	16,470		7,680		
	44	200,900	52,640	24,980		12,220		
	45	251,200	50,000	27,500		2,500		
	46	334,900	83,054	43,500				
第5次	47	422,600	217,454	128,334		20,820	4,296	
	48	430,000	275,800	178,800		3,100	12,000	
	49	430,000	275,800	178,800	50,000	15,000	18,000	
	50	460,900	305,800	178,800	50,000	18,000		
第6次	51	482,800	333,312	177,792	50,891	27,000		
	52	675,000	192,550	157,095	124,000	32,000	20,000	
	53	744,000	152,550	181,120	258,000	64,000	30,000	
	54	780,000	完 成	完 成	295,884	81,000		
	55	740,000		27,000	294,000	95,000		
56年まで の 累 計	56	740,000			343,000	190,000		
		7,561,224	2,102,549	1,353,061	1,465,775	588,694	84,296	

町内漁港整備状況一覧表

(単位:千円)

漁港名 工種		羅 臼 漁 港	松 法 漁 港	知 円 別 漁 港	相 泊 漁 港	オッカバケ漁港	於 尋 麻 布 漁 港	峯 浜 漁 港
区 分	年 次	修 築	修 築・局 改 改 修・道 単	修 築・改 修 局 改	修 築・局 改 改 修・道 単	局 改・道 単 改 修	道 単・局 改 改 修・修 築	改 修・修 築
第7次	57	820,000		415,200	302,400	190,800	80,400	
	58	820,000		373,800	234,210	190,800	83,898	
	59	860,000		373,800	217,672	198,570	114,000	
	60	739,100		502,923	完 成	154,326	138,000	
	61	842,800		327,323		完 成	194,000	
	62	969,000	29,480	26,208			194,000	
第8次	63	910,000					200,000	
	元	860,000					164,000	
	2	760,000					180,000	90,000
	3	760,000	50,000				300,000	60,000
	4	960,000	15,000				621,444	100,000
	5	1,570,000	85,873				577,560	160,000
第9次	6	1,100,000		50,910			完 成	257,000
	7	997,700		100,000				300,000
	8	1,100,000		100,000				330,378
	9	1,352,220	72,000	84,286				479,492
	10	2,257,911	37,244					600,834
	11	1,924,532			127,974			931,642
	12	1,796,886			107,040			92,465
水産 事業基 盤整 備	13	1,845,815	108,987	204,286				完 成
	14	1,950,000	128,283	160,000				
	15	1,514,948	146,843	183,267	1,292			1,565
	16	2,185,000	85,334	109,862		6,143	809	9,608
	17							
15年までの の累計		36,457,136	2,861,592	4,364,926	2,455,071	1,323,190	2,931,598	3,401,811

漁港の整備状況



: 漁港指定



: 修築



: 改修



: 局改



: 道単

(単位:千円)

漁港名	種別	指定年月日	変更年月日	第7次漁港整備計画						第8次漁港整備計画					第9次漁港整備計画						水産基盤整備事業計画										
				全体計画	57	58	59	60	61	62	全体計画	63	元	2	3	4	5	全体計画	6	7	8	9	10	11	12	全体計画	13	14	15	16	17
峯 浜	1	63・3・31								300,000				410,000			2,320,000												11,173		
於尋麻布	1	29・7・12		550,000			804,298			1,400,000						完													809		
松 法	1 2	29・7・12	37・1・30						29,480				150,873								109,244					710,000					469,447
羅 臼	4	26・6・29		7,700,000	5,050,900						6,300,000	5,820,000					8,500,000	10,529,249							7,495,763						
オッカバケ	1	37・6・20		740,000			734,496		完																				6,143		
知 円 別	1 2	29・7・12	57・2・1	2,765,000					2,019,254						650,000				335,196					550,000					657,415		
相 泊	1	48・10・16		775,000			754,282		完													235,014						1,292			
計				12,530,000	9,392,710						8,000,000	8,423,877					11,470,000	14,200,514						1,260,000							