

パート

募

集

事務員…若干名

- 時 給…1,000円
- 勤務時間…9:00～17:00
(勤務時間等は面談にて)
- 要普通免許
※委細面談



一般社団法人 知床羅臼町観光協会

(担当 大野 090-2376-9327)



知床国立公園 60周年 知床世界遺産 20周年記念事業

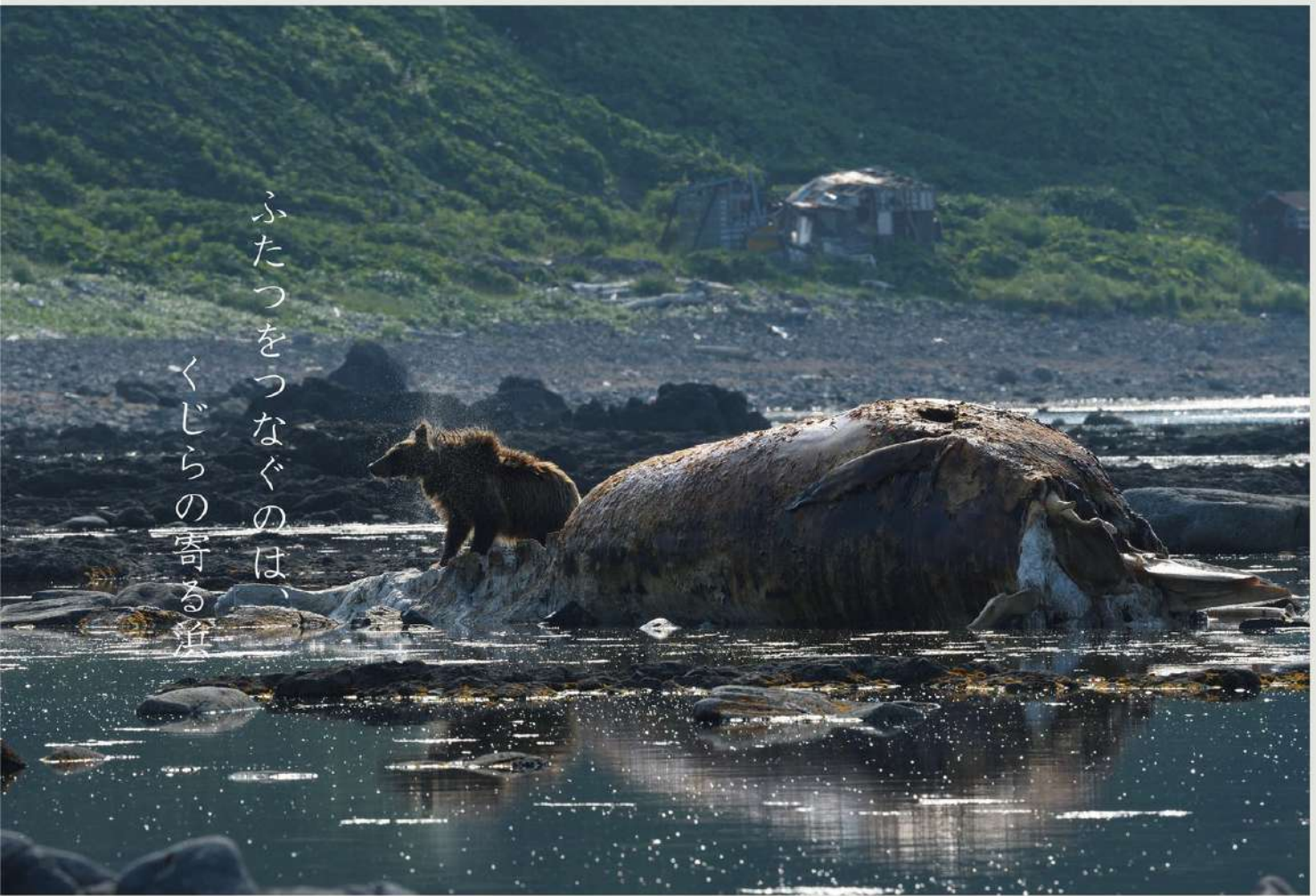

ふたつをつなぐのは、
くじらの寄る浜

2024年4月23日(火)

5月26日(日)

会場：知床羅臼ビジターセンター特別展示室

開館時間：4月 10:00～16:00 / 5月 9:00～17:30

5月13日、5月20日は休館

主催：環境省 企画運営：知床財団 協力：北海道新聞社出版センター

伊藤健次氏 スライド&トークイベント

日時：5月11日[土] 17:30—19:30

会場：知床羅臼ビジターセンター レクチャールーム

これまで旅してきた知床と

極東ロシア [ウスリータイガ、千島列島] の

人と自然を、スライドを交えて語ります。

主催：羅臼町 企画運営：知床財団

参加費
無料



—遠くて近い2つの自然—

知床と極東ロシア

伊藤健次 写真展

新たな起業や新たな分野に進出する町民を応援します

～ 羅臼町起業支援事業補助金のお知らせ ～

羅臼町では、雇用創出及び創業支援の促進を図るため、新規開業や新分野への進出に取り組み、地域活性化に貢献する起業家に対する経費の一部を補助する「羅臼町起業支援事業補助金」制度を創設しました。

町内で起業等をお考えの方は、担当係までご相談下さい。

概要

町内の個人及び法人に対し、対象経費の一部を補助する。
(令和6年4月1日以後の事業開始の場合に適用されます。)

補助

新規開業に関する事業及び新分野進出事業の補助金の額は対象経費の3分の2以内

区分	事業内容	補助金額
新規開業に関する事業	新規に起業する者に対し開業費を助成	限度額200万円
新分野進出事業	① 新たに店舗を構える新分野進出	限度額50万円
	② 新たな店舗を構えない新分野進出 (既存店舗等の増改築を伴うもの)	限度額30万円
	③ 新たな店舗を構えない新分野進出	限度額20万円
新規雇用者対策事業	① 新規雇用者で社会保険被保険者（健康保険法（大正11年法律第70号）第48条の規定により被保険者の資格の取得の届出を行い、同法第39条第1項の確認を受けた者をいう。以下同じ。）	1人につき 30万円
	② 上記に掲げる者以外の新規雇用者	1人につき 10万円
その他町長が特に認める事業	町長が認める事業内容	町長が認める額

申請期限

令和6年5月10日（金）

※申請期限以降の応募については、要相談。

対象経費

個々に判断することになりますが、基準は次のとおりです。

- ・創業等に必要な官公庁への申請書類作成等に係わる経費
- ・土地、家屋等不動産の購入にかかる経費
- ・店舗、事務所又は駐車場の借入費
- ・事業に必要な機器類の購入経費
- ・事業遂行に必要な業務の一部を第三者に委託（委任）するために支払われる経費
- ・各種許可証等の取得経費 など

※基本的に事業開始後にかかる営業経費は対象外です。

その他

下記の者については、補助対象事業者とはなりません。

- (1) 補助金の交付申請時に納期限の到来した町税等を完納していない者
- (2) 羅臼町暴力団排除条例（平成24年羅臼町条例第16号）に定める暴力団に関係している者又はその他の反社会勢力である者及び関係を有する者
- (3) 風俗営業等の規制及び業務の適正化等に関する法律（昭和23年法律第122号）により規制となる性風俗関連特殊営業に該当する業種
- (4) 支店又はこれに類する者
- (5) 法人において、社名又は代表者を変更し、変更前と同一の事業によってこの要綱による開業支援の助成を受けようとする者
- (6) 親に代わって子又はその他の親族が経営者となり、変更前と同一の事業によってこの要綱による開業支援の助成を受けようとする者
- (7) 仮設テント又は仮設店舗で事業をしようとする者。ただし、移動販売車は除く。
- (8) 起業の日から3か月を経過し、要綱第7条の規定により補助金の交付申請をする者
- (9) その他町長が適当でないと認められる者

お問い合わせ先

羅臼町役場 産業創生課 電話番号 0153-87-2126

羅臼町民温水プール オープンのお知らせ

オープン日時

令和6年5月1日(水)

午後3時から

開放日程



◎平日（火曜日～金曜日）・・・午後3時～午後9時まで

◎土曜・日曜・祝日・・・午前10時～午後5時まで

◎7/25～8/18（平日のみ）・・・午後2時～午後9時まで

◎休館日（月曜日）・・・月曜日が祝日の場合は火曜日が休館となります。

◎開放終了日・・・令和6年9月16日（月）午後5時まで

使用料



《羅臼町民温水プール使用料》（中学生以下無料）

区 分		プール利用料（中学生以下無料）
普通券（1回券）	一般	400円
回数券（12回券）	一般	4,090円
シーズン券	一般	8,190円
全面専用使用 （1時間につき）	小プール	2,040円
	大プール	8,190円
1コース（1時間につき）	大プール	1,360円

注意事項

○小学生未満の幼児は、保護者（18歳以上）の同伴が必要となります。幼児2名につき保護者1名が必要です。

（町民温水プール TEL87-2688）
（社会教育課 TEL87-2004）

羅臼町総合運動公園 オープンのお知らせ

開放期間 令和6年5月3日(金)～10月31日(木)まで

●パークゴルフについて

1. 使用料 (1)1日券 300円
(2)回数券(6回分) 1,500円
(3)シーズン券 7,500円 } ※中学生以下無料



2. シーズン券について

- (1) シーズン券をご希望の方は下記シーズン券申込書へ必要事項を記入し、体験実習館内受付へご持参ください。(写真不要)
(2) 今年度も、シーズン券をネームバッチと致します。 →



3. 引換方法

シーズン券申込書を体験実習館内受付へ提出し、使用料金支払い後ネームバッチをお渡しいたします。(少々時間がかかりますが、ご了承願います。)

4. 回数券及び一日券について

回数券及び一日券を購入の利用者はリボンを着用しますので、体験実習館内受付にて使用料金を支払い、リボンをお受取下さい。尚、帰りの際は受付にお戻し下さい。

5. 受付時間 午前9時～午後5時まで

●テニスコートについて

1. 使用料 (一面毎)

個人半日 130円
一日 260円
団体半日 340円(団体=5人以上)
一日 680円

営利目的の利用 半日 6,820円
一日 13,640円

※予約は団体のみ可能

●お問合せ先

【パークゴルフ場受付・予約先】5月3日から受付開始
農林漁業体験実習館 TEL0153-88-1094
【テニスコート、野球場受付・予約先】
教育委員会社会教育課 TEL0153-87-2004

農林漁業体験実習館へ料金を納入後ご利用いただけます。

切 り 取 り

令和6年度パークゴルフ シーズン券申込書 (写真不要)

住 所	羅臼町		
名 前	生年月日 T. S. H 年 月 日生まれ		
電話番号	自宅電話	—	携帯電話

道の駅「知床・らうす」玄関前広場 移動販売出店者募集

令和6年4月23日（火）～9月30日（月）までの出店者を下記のとおり募集致しますので、出店を希望される方は、必要書類を知床羅臼町観光協会のホームページよりダウンロードし、必要事項を記載の上、お申し込み下さい。

（ダウンロードができない場合は、羅臼町役場 産業創生課にて配布しております）

募集期間	4/23～9/30					
料金	期間	4/23～4/30	5/1～5/6	5/7～5/31	6/1～6/30	7/1～9/30
	土日祝	2,000円	4,000円	3,000円	3,000円	4,000円
	平日	1,000円	2,000円	1,500円	1,500円	2,000円

※出店希望日の2か月前までに、募集区画（4区画）を超える申し込みがあった場合は、町内事業者優先の上、厳選なる抽選を行わせていただきます。

出店希望日の2か月前を過ぎて、募集が定員に達していない場合は、先着順により申込受付を致しますので、お気軽にご相談下さい。

また、出店が決定した場合は、利用にあたっての注意事項等の説明をさせていただきます。

- 提出書類： ①事業者登録申請書（様式1）
②出店申込書（様式3）
③保険加入証明（写）
④営業許可証
⑤食品衛生責任者証明（写） ※④⑤は自動車営業の者

応募資格： 町内事業者を優先とし、次に町外事業者のうち、羅臼町認証店登録店及び知床羅臼深層水利活用協議会加盟店とし、最後に町外事業者とする。※詳細につきましては、道の駅「知床・らうす」玄関前広場出店要綱をご覧ください。

提出先： 羅臼町役場 産業創生課
問合せ先： 電話87-2126まで（平日8時45分～17時30分）
知床羅臼町観光協会HP ↓
<https://rausu-shiretoko.com/kitchen-car/>

令和6年能登半島地震 災害義援金へのご協力を心から感謝申し上げます

令和6年能登半島地震により、被災された方々に、心よりお見舞い申し上げます。

又、被災後3ヶ月が経過しましたが、依然として厳しい状況下のなかで被災者の支援にあたられている多くの皆さまに敬意を表する次第でございます。

さて、被災された方々を支援するため、羅臼町及び羅臼町共同募金委員会では、1月25日から3月28日まで災害義援金の受付を行ってまいりました。お寄せいただいた義援金につきまして、ご報告いたします。

- ・ 日本赤十字社(羅臼町・日本赤十字社北海道支部根室地区羅臼町分区)

義援金の総額 177,000 円

- ・ 羅臼町共同募金委員会(社会福祉協議会内)

義援金の総額 309,136 円



お預かりいたしました災害義援金につきましては、日本赤十字社北海道支部及び中央共同募金会へ送金いたしました。募金活動にご協力をいただいた皆さまに、心よりの感謝を申し上げますとともに、被災地の一日も早い復興を心よりお祈り申し上げます。

尚、引き続き保健福祉課窓口には日本赤十字社 北海道支部の募金箱を設置しておりますので、皆さまのご支援とご協力を賜りますようお願い申し上げます。

【お問合せ先】 羅臼町役場 保健福祉課 福祉担当 ☎0153-87-2161



らうす 自然とみどりの村 (体験農園)



家庭菜園の利用者募集

家庭菜園の利用者を募集します！

◎場 所：農林漁業体験実習館裏 体験農園 (幌萌町)

◎開放日：5月1日(水)を予定

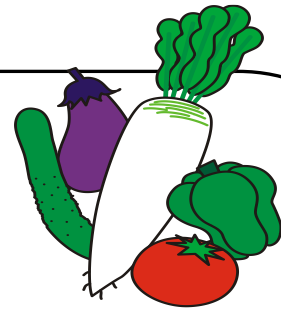

○利用料は **無 料** です。

○シカやキツネなどの被害対策も含めて、**各自で管理**をお願いします。

○区画の決定は、先着順とします。締め切りは5月15日です。

区画の利用については【1人1区画】です！

なお、すべての区画がうまった場合はその時点で終了とします。

お問い合わせ、お申し込みは、☎87-2126 (産業創生課まで)



家庭菜園区画図

パークゴルフ場へ→

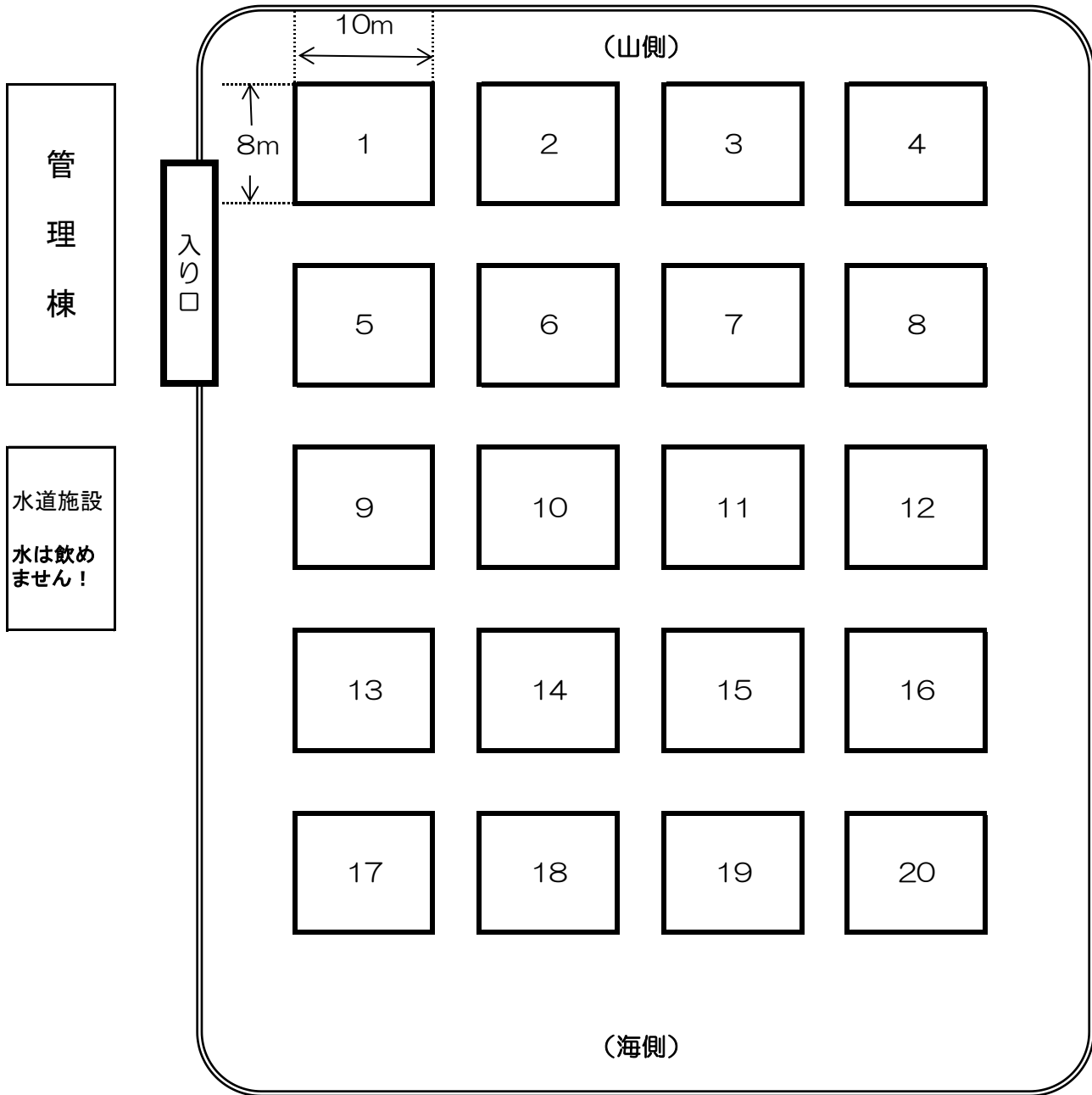

※各自でシカやキツネ侵入対策も含め管理をお願いします。
※区画幅について、若干の変更がある場合もあります。

【お申込み・お問合せ先】産業創生課 電話87-2126

あなたの通報が大事な情報源！

ヒグマ目撃通報時の対応のしくみ

1. 山で、道路で！

見ました！

通報



町民

2. 目撃情報あり！

対応願います！

情報確認



羅臼町役場

3. 追い払いなど

原因をなくす！

現地対応



知床財団
猟友会

危険度が
高い場合

駆除

対応結果の検証
検体の採取と分析

みなさんの目撃情報は…
データを集めて、その後の
対応に生かします。

目撃情報が集まらないと
どうなるの？

そのぶん対応が遅れ、より対応
がむずかしくなりますし、最悪の
場合は、人命が脅かされること
もあります。

例えば…

人家の近くでヒグマを目撃！
しかしそれが初めてではなく、
何回目かの目撃だった、という
ことがありました。

目撃したらすぐに
通報をお願いします

対応結果を報告

夜間でも受け
付けています

こんなことがありました

(過去のヒグマ対応より)

◆家のそばにあったシカの死骸を、
ヒグマが夜に食べていた。

⇒ 動物の死体があった場合も連絡を
お願いします。

◆水産加工場で残渣を夜間、屋外に
出したままだった。

⇒ できる限り屋内へ、また出来ない場合には
電気柵で囲う対策が非常に有効です。

ヒグマを目撃したり
足あとなどを発見した場合は

役場 産業創生課

87-2126

羅臼駐在所 87-2151

麻布駐在所 88-2531

正しい知識で人も動物も安心して住める知床に！

町政だより
令和6年4月25日発行
産業創生課
(イラスト:知床財団)

ヒグマに注意！

ヒグマは普段、人をできるだけ避けておとなしく生活しています。
あなたのちょっとした配慮が、危険なクマを生み出さないことにつながります。

外出前 行先を伝えてから には

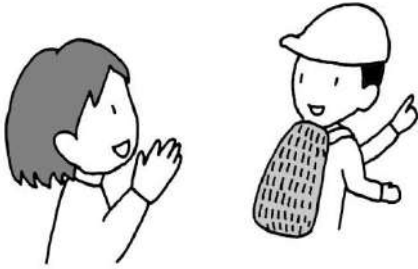

山菜採り・キノコ採り・登山などの際は、2人以上
で、家族や知人に出かける先などを伝えましょう

山 で 存在を知らせる

1人は避け集団行動で



声を出すほか
鈴を鳴らすのも良い

家 で ゴミは放置しない



ゴミに餌付いたクマは人家や人
に近づくようになります

ゴミは回収時間の直前に出そう

庭 で 生ゴミは 土に混ぜない

花壇や家庭菜園の肥料のはずが
クマの餌付けになってしまい、周辺
の人にも迷惑がかかるかも



屋外に置いたコンポストも危険です



どんな 動物の死体には ときも 近づかない

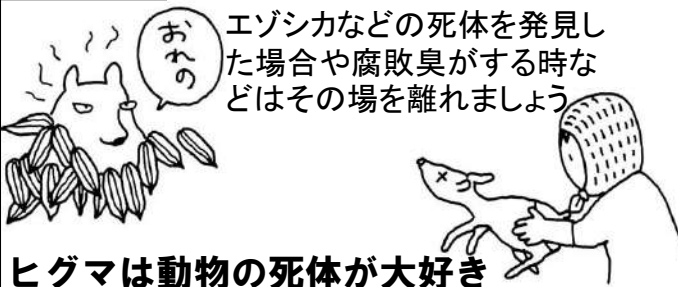

エゾシカなどの死体を発見し
た場合や腐敗臭がする時な
どはその場を離れましょう

ヒグマは動物の死体が大好き

夜間でも受け
付けています

ヒグマを目撃したり
足あとなどを発見した場合は

役場 産業創生課

87-2126

羅臼駐在所 87-2151

麻布駐在所 88-2531

ハンターになろう！！

町では鳥獣被害を軽減するため、ハンターの増員を目指し、資格を得るための経費を補助しています。また、始めるにはまず何をしたらよいか相談にも応じます。



ハンターを目指す方々に狩猟の魅力もお伝えしたいです。女性の方も歓迎します。猟友会の仲間たちがサポートいたします。



補助額：
上限9万円／1人



町補助対象者

- ・町内在住かつ町税等を滞納していない方
- ・狩猟免許取得時の年齢が満50歳未満
- ・取得後、北海道猟友会中標津支部羅臼部会に3年間所属

まずは、産業創生課までお気軽にお問い合わせください。直接お越しいただいても結構です。

エゾシカによる被害を軽減するため



有害捕獲を実施します。

銃の発砲が聞こえることもありますが、安全に十分注意をし実施いたしますので、ご理解とご協力をお願いします。

安全確保のため、当日の山の中への立ち入りについては、ご遠慮願います。

実施期間：5月9日（木）～5月26日（日）までの毎週火曜日、木曜日、日曜日

実施場所：羅臼町市街地以南（栄町～峯浜町まで）

重点箇所（峯浜町酪農集落牧草地、幌萌町パークゴルフ場周辺）

実施方法：銃器による捕獲

問 合 先：産業創生課 自然保護担当（87-2126）

羅臼町 HP & 公式 SNS

**羅臼町の最新情報をいち早く町民の皆様にお伝えするため
情報提供・シェアなどご協力をお願いいたします！**



羅臼町 HP



Facebook



Instagram



YouTube



X (旧 Twitter)



LINE

お問合せ先：企画財政課（☎0153-87-2114）

毎週土曜日開催！

定期活動ミニ・バド・ラー！

らいずでは、町民が気軽に運動できる場として「ミニ・バド・ラー」を開催しています！日頃より運動不足と感じている方、一人でスポーツはちょっと…と思っている方、みんなでスポーツを楽しみ、心地よい汗を流しませんか？

場 所 らうすぽアリーナ

開催日 毎週土曜日

対 象 どなたでもOKです

時 間 19時から20時半まで

参加料 らいず会員無料（2ポイント）／ 非会員200円



定期活動では「ミニテニス」「バドミントン」「ラージボール卓球」をメインに活動を行っておりますが「こんなスポーツをやりたい」などのご要望がございましたら、ご遠慮なく申し出ください。



また、らいず会員になっていただくと、定期活動の参加料が無料となります。会員限定イベントにも参加でき、他のイベントも割安な会員価格にて参加することができます。入会方法など詳しいことはスタッフまでお問い合わせください。

～水中運動教室について～

4月10日発行の広報チラシにて、5月7日(火)スタートとしておりましたが、当日はプール休館日の為、5月14日(火)からのスタートとなり、申込期日も5月8日(水)に変更となります。

ご迷惑をおかけしてしまい大変申し訳ありませんが、何卒ご理解の程よろしくお願いたします。

詳しいお問い合わせは、羅臼町民体育館内らいず事務局

☎ 0153-85-7715までお電話ください。

NPO法人羅臼スポーツクラブらいず

NPO 法人羅臼スポーツクラブらいず

町外遠足



「藻琴山」スカイライン遊歩道コース



「ハイランド小清水 725」から登るコースで、最初はハイマツのトンネルのような登山道が続きますが、次第に視界が開け、左手に屈斜路湖を望みながら尾根沿いを歩いていきます。屈斜路カルデラのほか、遠くは雌阿寒岳、大雪山系、知床連山やオホーツク海など、広大な美しい景色を見ることができます。

片道2 kmのお手軽コースとなっておりますので、この機会にぜひ！

開催日 5月26日(日)

☆日 程 09:30 ハイランド小清水 725 集合

09:45 準備して出発

11:15 頂上到着・休憩

11:30 入口へ出発

12:30 入口到着・解散

※当日は現地集合・解散となります。

※解散時間は前後する可能性があります。



☆対 象 小学3年生以上の町民 定員15名(最少催行人員3名)

☆参加料 会員:500円 非会員:1,000円(保険料込)

☆持ち物 動きやすい服装・歩きやすい靴・雨具・行動食・タオル
飲み物(暑かった時の為に2本あるといいかもしれません)

☆締 切 5月22日(水)午後5時30分まで

らいず事務局:0153-85-7715

~当日は、ハイランド小清水 725 集合・解散となります。移動手段が無い方はお気軽にらいず事務局までお問い合わせ下さい。~

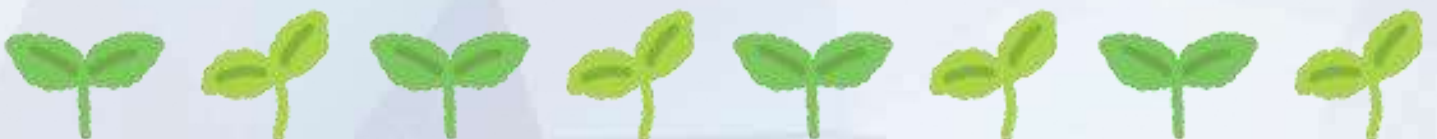



日	曜日	診療所 専門外来	行 事	担当	日	曜日	診療所 専門外来	行 事	担当
1	水				17	金		【羅臼幼】臨時休園	
2	木		【羅臼幼】開園記念日 【春松小】振替休日(参観日) 【羅臼高】開校記念日		18	土			
3	金		憲法記念日		19	日			
4	土		みどりの日		20	月			
5	日		子どもの日		21	火		【羅臼小】眼科検診(1・3・5年) 【春松小】眼科検診(1・3・5年) 【未来中】生徒総会	
6	月		振替休日		22	水		【春松幼】二計測	
7	火		あずまし茶屋(認知症カフェ) 9:30~【役場3階会議室】	地域包括C	23	木		ひまねっととおしゃべりの広場 13:45~【らうすぽ】 【羅臼小】避難訓練	保健福祉課
8	水				24	金		【羅臼幼】4・5月生まれお誕生会 【春松幼】保育参観日	
9	木		ひまねっととおしゃべりの広場 13:45~【らうすぽ】 【羅臼高】高体連壮行式	保健福祉課	25	土			
10	金				26	日		休日納税窓口開設 9:00~17:00 羅臼消防団春季総合訓練大会 消防の日 10:00~【羅臼漁港】	町民環境課 羅臼消防団
11	土				27	月			
12	日				28	火			
13	月		ひまねっととおしゃべりの広場 13:45~【八木浜福祉館】 【春松小】1年生を迎える会 【未来中】体育祭結団式	保健福祉課	29	水		【羅臼幼】保育参観日 【春松幼】内科検診 【春松小】内科検診(全学年)	
14	火				30	木		【羅臼幼】内科検診 【羅臼小】内科検診(全学年)	
15	水		【羅臼幼】二計測 【羅臼小】稚魚放流式(2年) 【春松小】尿検査(1次)		31	金		夜間納税窓口開設 17:30~19:00 【春松幼】ピジターセンター見学 【未来中】内科検診(全学年)	町民環境課
16	木								

移動図書館バス巡回運行日程 ★新型コロナウイルス感染拡大の状況により日程は流動的です

日・曜日	巡回予定時間	巡回方面	日・曜日	巡回予定時間	巡回方面
<p>新図書館移転作業による臨時休館のため、巡回中止となります。 (令和6年5月巡回分まで)</p>					

福寿園バス巡回運行日程

運行方面	曜日	日 程					
峯浜町 春日町 方面	月	13	20	27	/	/	/
	木	2	9	16	23	30	
海岸町 岬町 方面	金	10	17	24	31	/	/

役場・学校等 電話番号簿	総務課	87-2111	地域包括 支援センター	87-5880	ピジターセンター	87-2828	
	企画財政課	87-2114	教育委員会	学務課	87-2129	羅臼国後展望塔	87-4560
	町民環境 税務担当	87-2115 87-2113		社会教育課	87-2004	知床らうす 交流センター	87-5151
	保健福祉課	87-2161	図書館	87-2004	羅臼幼稚園	87-2747	
	産業 創生課	水産農林	87-2128	NPO法人羅臼 スポーツクラブらいす	85-7715	春松幼稚園	88-1616
		商工観光	87-2126	郷土資料館	88-3850	子ども発達支援 ・子育て支援センター ありんこ	88-1515
		ふるさと納税	87-2162	消防署	87-2119	羅臼小学校	87-2006
	出納室	87-2112	診療所	87-2116	春松小学校	88-2263	
	建設水道課	87-2163	福寿園	87-2390	知床未来中学校	87-2049	
	議会事務局	87-2180	社会福祉協議会	87-3243	羅臼高校	87-2481	

運転免許証更新講習会日程			
日・曜日	時間	種別	場所
9 木	13:30	優良	羅臼町役場 1階会議室
	14:15	一般	
	15:30	違反	
10 24 金	10:00	優良	中標津 経済センター (なかまつび)
	11:00	一般	
	14:00	違反	
17 金	10:00	初回	
	14:00	違反	



令和6年度 陸・海・空自衛官等募集中

募集種目	受付期間	その他
航空学生	7/1～9/5	
一般曹候補生	① 3/1～5/7 (一般) ② 7/1～9/3 (現役高校生・一般) ③ 10/1～11/28	「曹」となる自衛官
自衛官候補生	年間を通じて行っています	「任期制」の自衛官 選抜試験で合格後「曹」も可能
予備自衛官補 (一般) 予備自衛官補 (技術) ※国家免許資格等を有する者	①1/22～4/11 ②※6/1～9/19 ※①で採用予定数を採用した場合は、②を実施しない場合あり	所定の教育訓練終了後、予備自衛官として任用

※細部問い合わせ及び説明は随時受付中！！

お問合せ先：自衛隊中標津地域事務所 中標津町東1条南1丁目
TEL：0153-72-0120

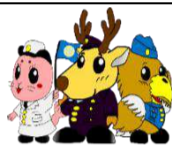

情報掲示板

4月25日

羅臼町奨学資金貸付希望受付中！

高校・大学生等の教育費（授業料・教材費・下宿代・部活動費などの教育に係る費用）を支援します。

1. 対象者

- 1) 経済的な理由により就学困難な家庭（世帯所得制限有）。
- 2) 当町の住民であるもの。
- 3) 高校・大学・短大・専門学校在学者及び入学見込みのあるもの。
※上記項目の他、学習成績の基準があります。

2. 貸付金額

高校生 月額10,000円
大学生 月額25,000円

※必要であれば、入学準備金として1年分一括で貸付することも可能です。

3. 提出書類

申請書等は教育委員会学務課で用意しています。

4. その他

卒業後、引き続き羅臼町に3年定住した場合、償還金は減免されます。

【お申込・問合せ先】羅臼町教育委員会学務課 TEL 87-2129

《中標津保健所で実施している令和6年度採血検査の実施について》

1. 実施内容 HIV・肝炎ウイルス・梅毒検査及びHTLV-1抗体検査
2. 実施場所 中標津保健所
3. 対象者

HIV検査	検査を希望する者
肝炎ウイルス検査	検査を希望する者
梅毒検査	検査を希望する者
HTLV-1抗体検査	①管内4町に居住する住民であり、次のいずれかに該当する者 ・平成23年度以降、妊婦一般健康診査によって抗体検査を受けたことのない者。 ・医療機関において、これまでに抗体検査を受けたことのない者。 ②保健所における抗体検査は、1人につき1回限りとする。ただし、次のいずれかの場合はその限りでない。 ・抗体検査後、HTLV-1の性感染が疑われる行為があった者。 ・その他、保健所長が認めた者

4. 担当 中標津保健所長、保健師

5. 申し込み先 中標津保健所 TEL 0153-72-2168

5月31日は自動車税種別割の納期限です

自動車税種別割は、4月1日現在で運輸支局に登録されている自動車の名義人（所有者）にかかる税金です。

納税は金融機関、郵便局またはコンビニエンスストアのほか、スマートフォン等を使用してキャッシュレスで納税することもできます。

5月31日までに必ず納めましょう。

〈問合せ先〉

納税に関するご相談は、根室振興局税務課納税係まで
TEL 0153-24-5466（直通）

不法無線局から暮らしを守ろう！

不法電波は、携帯電話やテレビ・ラジオに障害を与えるなど、日常生活に影響を及ぼすだけでなく、警察、消防、救急、防災、交通など、人命にかかわる重要な無線通信を妨害して、私たちの生活を脅かします。

総務省 北海道総合通信局では、電波の使われ方を監視し、適正な電波環境の維持に努めています。

電波に関する困りごとやご相談は、お問合せください。

◇問合せ 総務省 北海道総合通信局 TEL011-737-0099

〔電話受付時間 8:30～12:00、13:00～17:00（土・日・祝日を除く）〕

詐欺に注意してください！

現在、釧路方面管内で【還付金詐欺】と【SNS型投資詐欺】が発生しています。

【還付金詐欺】とは、電話で公的機関や市町村の職員をかたり、税金や医療費等の還付を口実にATMを操作させ、お金をだまし取るものです。

【SNS型投資詐欺】とは、投資をすれば利益が得られるものと誤信させ、投資アプリ等に誘導し、利益が増えているような表示をさせて心理的安心感を与え、架空の資金を継続させながら、投資金名目やその利益の出金手数料名目などで金銭等をだまし取るものです。

電話でのお金の話、スマホやパソコンで見る「投資」、「副業」の情報は詐欺を疑い、お金を支払う前に家族や警察相談電話（#9110）に相談してください。



《こころの健康相談のお知らせ》～完全予約制 無料

プライバシー厳守～

こころの健康に関する悩み事について、北海道立精神保健福祉センターの精神科医師によるインターネット回線（パソコン・Webカメラ）による相談を実施しています。相談料は無料です。ご希望の方は直接中標津保健所までお申込みください。

【日時】原則、毎月第4木曜日 13:30～16:30

【場所】中標津保健所1階所長室

【相談方法】インターネット回線（パソコン・WEBカメラ）による相談

【対応医師】北海道立精神保健福祉センター精神科医師

【申込期日】相談日7日前（前週木曜日）まで

【申込・問合せ】中標津保健所健康推進課健康支援係 TEL0153-87-2168

